



Port de la Ràpita, Ivan Cartes guanyador del 4rt concurs de fotografia de PGC/21

ANUARI ESTADÍSTIC

2021

Ports de la Generalitat

Barcelona, febrer de 2022

Índex

1. Situació financera	
Balanç comparatiu 2021-2020	4
Compte de pèrdues i guanys 2021-2020	5
Import net xifra de negoci per ports 2021	6
Import net xifra de negoci de Ports de la Generalitat 2021	7
2. Característiques tècniques dels ports	
Molls: classificació per calats	9
Magatzems, dipòsits i fàbriques de gel	9
Edificis oficials	10
Instal·lacions: escars	10
Equipaments	11
Grues	11
3. Sector Comercial	
Vaixells mercants	13
Vaixells de subministrament	13
Mercaderies descarregades	14
Mercaderies carregades	15
Mercaderies descarregades i carregades	16
Moviment de mercaderies per ports	17
Evolució nombre tones en els últims 5 exercicis	18
4. Sector Pesquer	
Embarcacions de pesca	20
Pesca per tipus de captures	21
Evolució valor venda a llotja	22
Evolució de captures	23
5. Sector Nàutic	
Amarradors per ports i tipus de gestió	25
Oferta d'amarradors per eslores	25
Amarradors per Instal·lacions portuàries i tipus de gestió	26
Oferta d'amarradors per eslores	27
6. Sector Turístic	
Passatgers per tipologia de tràfic	29
7. Actuacions en infraestructures portuàries	
Actuacions als ports durant l'exercici 2021	32
8. Port i ciutat	
Activitats ciutadanes	34
9. Activitats autoritzades a particulars	
Autoritzades abans de l'any 2021	36
Autoritzades durant l'any 2021	40

Situació financera

Situació financera

- Balanç comparatiu 2021 - 2020
- Compte de pèrdues i guanys 2021 - 2020
- Import net xifra de negoci per ports 2021
- Import net xifra de negoci de Ports de la Generalitat 2021

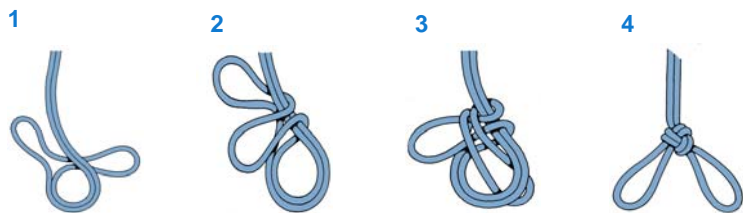

1

CORONA DE TRES PARTS

Aquest nus, segur i robust, pot usar-se com a nus decoratiu per penjar-hi objectes, ja sigui a bord o a terra.

És un nus força difícil de desfer, sobretot quan ha estat sotmès a tensió.

Balanç 2021

	2020	2021		2020	2021
ACTIU			PATRIMONI NET I PASSIU		
A) Actiu no corrent	195.734.037,61	196.923.519,62	A) Patrimoni net	208.653.800,36	214.257.160,98
I. Immobilitzacions intangibles	403.868,73	448.545,68	A-1) Fons propis	159.989.903,37	163.685.199,55
Aplicacions informàtiques	292.588,73	448.545,68	Patrimoni	64.356.127,08	64.356.127,08
Aplicacions informàtiques en curs	111.280,00	0,00	Aportacions fons patrimonial	27.832.079,07	27.832.079,07
			Romanents exercicis anteriors	65.590.564,93	67.801.697,22
			Resultat exercici	2.211.132,29	3.695.296,18
II. Immobilitzacions materials	178.798.693,73	177.619.446,74	A-2) Ajustament per canvi de valor	15.321.179,14	17.780.662,44
Terrenys i construccions	15.525.388,49	15.410.538,10	Ingressos fiscals deduccions i bonificacions pendents d'aplicar	15.321.179,14	17.780.662,44
Instal·lacions tècniques, maquinària i utilitatge	2.585.740,98	2.497.398,69			
Altres instal·lacions i mobiliari	113.834,83	97.468,39	A-3) Subvencions, donacions i llegats	33.342.717,85	32.791.298,99
Infraestructures portuàries	119.802.800,83	133.296.250,11			
Immobilitzat material en curs	14.850.553,47	969.471,84			
Reversió dàrsenes esportives	25.920.375,13	25.348.319,61	B) Passiu no corrent	951.197,79	1.007.783,84
			I. Provisions a llarg termini	193.330,43	427.733,25
IV. Inversions en empreses del grup	29.969,52	29.921,38	Provisió per a impostos	193.330,43	427.733,25
Inversions financeres permanents en capital	29.969,52	29.921,38			
			II. Deutes llarg termini fons europeus	278.183,33	154.876,46
V. Inversions financeres llarg termini	1.180.326,49	1.044.943,38	Deutes llarg termini fons europeus	278.183,83	142.762,71
Deutors tràfic a llarg termini	902.142,66	902.180,67	Altres passius financers		12.113,75
Subvencions llarg termini pendent de rebre	278.183,83	142.762,71			
			V. Meritaments a llarg termini	479.683,53	425.174,13
VI. Actius per impost diferit	15.321.179,14	17.780.662,44			
Drets i deduccions per bonificacions pendents d'aplicar IS	15.321.179,14	17.780.662,44			
B) Actiu corrent	15.321.327,22	19.728.695,22	C) Passiu corrent	1.450.366,68	1.387.270,02
II. Deutors comercials i altres comptes a cobrar	5.929.253,44	6.683.694,59	IV. Creditors comercials i comptes a pagar	1.393.308,25	1.343.053,71
Operacions portuàries any en curs	3.517.726,19	5.913.580,92	Creditors de funcionament	486.992,40	452.977,83
Administracions públiques deutores per IVA	2.273.891,28	9.168,17	Creditors d'inversió	672.480,30	321.571,76
Administracions públiques deutores per IS	81.884,93	518.513,05	Altres creditors	44.692,45	44.692,45
Subvencions pendent de rebre CT	55.751,04	242.432,45	Administracions públiques	125.242,08	449.594,66
			Remuneracions pendents pagament	63.901,02	74.217,01
V. Ajustaments per periodificació		145.032,56	Fiances a curt termini	0,00	
			V. Ajustaments per periodificació	57.058,43	44.216,31
VI. Efectiu i altres actius líquids equivalents	9.392.073,78	12.899.968,07			
TOTAL GENERAL (A+B)	211.055.364,83	216.652.214,84	TOTAL GENERAL (A+B+C+E)	211.055.364,83	216.652.214,84

Compte de pèrdues i guanys

2020

2021

1. Import net de la xifra de negocis	12.516.977,49	16.077.741,88
Entrada i estada de vaixells	489.884,96	662.684,21
Atracades	249.306,59	361.705,43
Embarcades, desembarcades i transbordaments	573.156,81	547.236,77
Pesca fresca	1.536.432,99	1.745.180,09
Embarcacions esportives	1.710.149,69	2.159.893,73
Aparcament de vehicles	19.846,20	19.788,62
Concessions	6.739.996,05	8.644.116,18
Ocupacions de superfície	407.793,37	552.300,78
Varador	50.093,83	36.324,15
Bàscula/Maquinària	16.441,44	16.298,29
Seguretat portuària		2.644,49
Subministraments	851.283,29	1.239.904,77
Activitats econòmiques	72.613,55	89.664,37
COVID	-200.021,28	
5. Altres ingressos d'explotació	79.625,61	192.666,72
Altres ingressos	52.041,20	82.537,34
Subvencions explotació	17.555,61	97.715,98
Ingressos servei al personal	9.412,80	9.412,80
Ingressos formació personal	616,00	3.000,60
6. Despeses de personal	-3.091.934,73	-3.199.431,56
Sous, salaris i assimilats	-2.328.105,16	-2.434.584,22
Càrregues socials	-763.829,57	-764.847,34
7. Altres despeses d'explotació	-4.173.061,57	-5.174.237,11
a) Serveis exteriors	3.782.803,56	-4.187.704,94
Lloguers	-160.556,22	-176.336,58
Conservació i neteja	-1.680.455,75	-1.607.557,21
Transports	-650,00	-784,10
Primes d'assegurances	-83.031,86	-188.710,15
Treballs externs	-642.843,64	-659.238,16
Publicitat i propaganda	-140.623,08	-141.137,42
Subministraments	-1.057.763,27	-1.395.295,54
Altres despeses	-16.879,74	-18.645,78
b) Tributs	-326.147,61	-365.225,69
Tributs	-326.147,61	-365.225,69
c) Subvencions		
d) Variació provisions deutors	-64.110,40	-621.306,48
8. Amortització immobilitzat	-4.608.668,15	-4.991.649,17
9. Imputació subvencions d'immobilitzat no financer	756.130,59	775.633,15
10. Excès de provisions	465.800,11	541,01
11. Deteriorament i resultat d'operacions immobilitzat i altres	-131.855,58	-87.528,82
13. Altres resultats	398.118,52	104.128,01
A.1) RESULTAT EXPLOTACIÓ	2.211.132,29	3.697.864,11
14. Ingressos financers		
15. Despeses financeres		-2.567,93
A.2) RESULTAT FINANCER		-2.567,93
A.3) RESULTAT ABANS IMPOSTOS	2.211.132,29	3.695.296,18
19. Impost de societats		
A.4) RESULTAT EXERCICI	2.211.132,29	3.695.296,18

Import net xifra de negoci per ports 2021

Ports	Import	% Acumulat	
Sant Carles de la Ràpita	1.751.542,38	10,89	10,89
Vilanova i la Geltrú	1.744.749,48	10,85	21,75
Palamós	1.517.413,68	9,44	31,18
Arenys de Mar	1.383.182,13	8,60	39,79
Blanes	1.154.080,00	7,18	46,97
L'Escala	904.396,27	5,63	52,59
Cambrils	863.483,78	5,37	57,96
ZMT (Girona)	845.738,76	5,26	63,22
Roses	720.809,74	4,48	67,70
L'Ametlla de Mar	703.923,42	4,38	72,08
Sant Feliu de Guíxols	601.054,50	3,74	75,82
El Port de la Selva	543.615,80	3,38	79,20
Port industrial Alcanar	522.220,97	3,25	82,45
L'Estartit	509.150,68	3,17	85,62
ZMT (Barcelona)	508.939,50	3,17	88,78
ZMT (Tarragona)	394.189,76	2,45	91,23
L'Ampolla	371.365,33	2,31	93,54
Llançà	352.860,97	2,19	95,74
El Garraf	251.227,45	1,56	97,30
Mataró	118.360,97	0,74	98,04
Deltebre	103.515,08	0,64	98,68
Les Cases d'Alcanar	103.074,66	0,64	99,32
Vallcarca	68.861,58	0,43	99,75
Resta	39.984,99	0,25	100,00
Total (IVA Exclòs)	16.077.741,88	100,00	

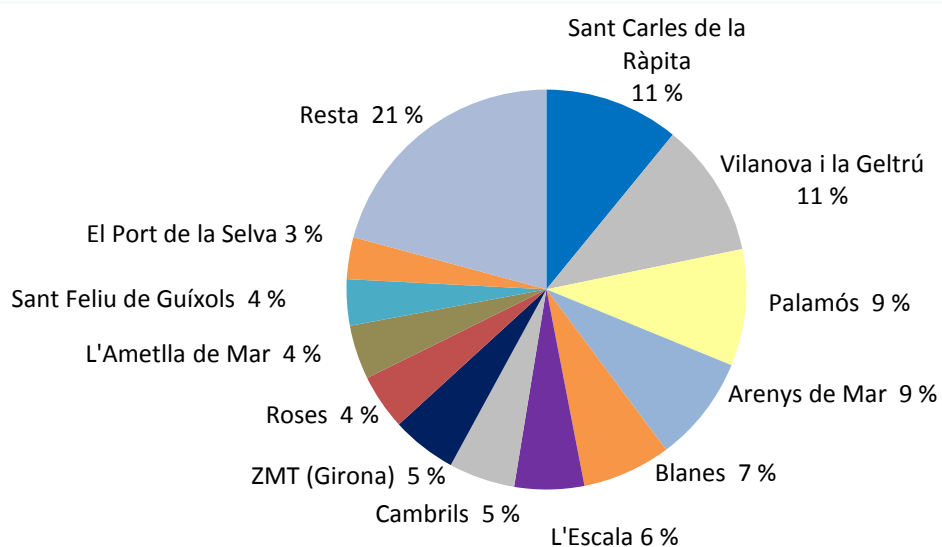

Import net xifra de negoci de Ports de la Generalitat		2021
	Concepte	Import
TA1	Entrada i estada de vaixells	662.684,21
TA2	Atracada	361.705,43
TA3M	Càrrega, descàrrega, transbord i trànsit de mercaderies	528.280,09
TA3P	Embarcades, desembarcades i trànsit de passatgers	18.956,68
TA4	Pesca fresca	1.745.180,09
TA5	Embarcacions esportives	2.159.893,73
TA6	Estacionament vehicles	19.788,62
Taxes per aprofitament del domini públic portuari		5.496.488,85
TP1	Bàscula	16.182,40
TP2	Seguretat portuària	2.644,49
Taxes per prestació de serveis		18.826,89
TO1	Ocupació privativa domini públic	8.644.116,18
TO2	Emmagatzematge de mercaderies	77.484,83
TO3	Ocupació amb béns mobles	474.815,95
TO4	Estada zona varador	36.324,15
Taxes per la utilització del domini públic portuari		9.232.741,11
E1	Utilització de maquinària i utilitatge portuari	115,89
E3	Subministraments	1.239.904,77
E6	Serveis per activitats diverses	89.664,37
Serveis específics		1.329.685,03
Total		16.077.741,88

Característiques tècniques

Característiques tècniques dels ports

- Molls: classificació per calats
- Magatzems, dipòsits i fàbriques de gel
- Edificis oficials
- Instal·lacions: escars
- Equipaments
- Grues

1



2



3



2



AS DE GUIA O AIX

L'as de guia és un dels nusos més coneguts i usats pels navegants.

És fàcil de fer, fort i estable, i el seu principal avantatge és que no es deslliga ni s'afluixa.

També és fàcil i ràpid de desfer, fins i tot quan el cap està sota tensió.



Molls: Classificació per calats

Ports	Calat en metres						Total
	> 12	12-10	10-8	8-6	6-4	< 4	
Llançà						2.180	2.180
El Port de la Selva			147		30	1.531	1.708
Roses				58	1.119	1.463	2.640
L'Escala						4.442	4.442
L'Estartit						3.226	3.226
Palamós	386	31		1.119	591	1.040	3.167
Sant Feliu de Guíxols				524	206	838	1.568
Blanes	523	51	140	171	124	754	1.763
Arenys de Mar					683	1.631	2.314
Mataró						1.796	1.796
El Masnou						2.679	2.679
El Garraf						956	956
Vilanova i la Geltrú				435	790	2.050	3.275
Torredembarra						657	657
Cambrils						2.068	2.068
L'Ametlla de Mar					246	1.605	1.851
L'Ampolla						1.371	1.371
Embarcador de Tortosa						20	20
Embarcador d'Amposta						90	90
Embarcador de Sant Jaume d'Enveja						65	65
Embarcador de Deltebre						158	158
Deltebre						284	284
Sant Carles de la Ràpita					2.134	1.924	4.058
Les Cases d'Alcanar						662	662
Totals	909	82	287	2.307	5.923	33.490	42.998

Magatzems, dipòsits i fàbriques de gel

Ports	Capacitat	Capacitat de	M = Magatzem general
	d'emmagatzematge (m ³)	producció	D = Dipòsit de gel
		Tones/Dia	F = Fàbrica de gel
Llançà	100	30	F
El Port de la Selva	450		D
El Port de la Selva	171		D
Roses	876		D
L'Escala	500		M
L'Escala	281		D
Palamós	21.600		M
Palamós	3.913		M
Palamós	722		D
Palamós	100	18	F
Sant Feliu de Guíxols	1.656		M
Sant Feliu de Guíxols	160		D
Blanes	692		D
Arenys de Mar	1.855	14	F
Arenys de Mar	100		D
Arenys de Mar	100		D
Mataró	4		F
Mataró	30		M
Vilanova i la Geltrú	50	25	F
Torredembarra	20	3	F
Cambrils	100	31	F
L'Ametlla de Mar	325	64	F
L'Ampolla	20	3	F
Sant Carles de la Ràpita	170	64	F
Les Cases d'Alcanar	16	3	F
Totals	34.011	255	

Edificis oficials

Ports	Titular	Usuari	Ús	Superfície (m ²)
Llançà	Ports Generalitat	Ports Generalitat	S-H	353
El Port de la Selva	Ports Generalitat	Ports Generalitat	S-H	276
Roses	Ports Generalitat	Ports Generalitat	S	167
Roses	Ports Generalitat	Marina	S	113
L'Escala	Ports Generalitat	Ports Generalitat	S-H	190
L'Estartit	Ports Generalitat	Ports Generalitat	S	128
Palamós	Hisenda	Duanes	S	778
Palamós	Ports Generalitat	Mossos d'Esquadra	S	96
Palamós	MOPTMA	Capitania Marítima	S	782
Palamós	Ports Generalitat	Duanes	V	43
Palamós	Ports Generalitat	Ports Generalitat	S	318
Palamós	Ports Generalitat	Ports Generalitat	E	255
Sant Feliu de Guíxols	Ports Generalitat	Ports Generalitat	S	236
Sant Feliu de Guíxols	Ports Generalitat	Ports Generalitat	S	138
Blanes	Ports Generalitat	Ports Generalitat	S	424
Arenys de Mar	M. Treball	Institut S. Marina	S	712
Arenys de Mar	Ports Generalitat	Ports Generalitat	A-S-M	106
Arenys de Mar	Ports Generalitat	Capitania Marítima	S	45
El Garraf	Ports Generalitat	Ports Generalitat	M	22
Vilanova i la Geltrú	Ports Generalitat	Ports Generalitat	E	278
Vilanova i la Geltrú	Ports Generalitat	Ports Generalitat	S	300
Vilanova i la Geltrú	Ports Generalitat	Ports Generalitat	V	18
L'Ametlla de Mar	Ports Generalitat	Ports Generalitat	S-M	137
L'Ametlla de Mar	Ports Generalitat	Ports Generalitat	S-M	95
L'Ampolla	Ports Generalitat	Ports Generalitat	S	21
Cambrils	Ports Generalitat	Ports Generalitat	S-M	131
Amposta	Ports Generalitat	Ports Generalitat	M	173
Deltebre	Ports Generalitat	Ports Generalitat	S	20
Sant Carles de la Ràpita	Ports Generalitat	Ports Generalitat	S-M-A	300
Sant Carles de la Ràpita	Capitania Marítima	Capitania Marítima	S-M	288
Sant Carles de la Ràpita	M. Treball	Institut S. Marina	S-M	800
Sant Carles de la Ràpita	Ports Generalitat	Ports Generalitat	M	59

H=Habitatge A=Arxiu V=Vigilància S=Serveis M=Magatzem E=Estació marítima

Instal·lacions: Escars

Ports	Longitud	Amplada	Calat	Max. tones
	Rampa/Cubeta en metres	Rampa/Cubeta en metres	Extr/Cubeta en metres	
Roses	32	13	7	300
L'Escala	22	7	3	60
Sant Feliu de Guíxols	112	2	3	35
Arenys de Mar	15	6	2	50
Arenys de Mar	25	8	4	200
Mataró	30	8	4	100
El Garraf	17	5	3	20
Vilanova i la Geltrú	25	7	4	100
Vilanova i la Geltrú	14	3	4	30
Cambrils	25	8	4	150
L' Ametlla de Mar	25	8	4	110
L' Ampolla	15	5	3,5	25
Deltebre	15	5,5	3	32
Sant Carles de la Ràpita	137	3,7	4	120
Sant Carles de la Ràpita	150	6,2	4	200
Sant Carles de la Ràpita	25	8	4	100
Sant Carles de la Ràpita	25	8	3,5	75

Equipaments

Ports	Llotja (m ²)	Casetes per a la indústria		Assecadors
		de la pesca (m ²)		de xarxes (m ²)
Llançà	911	-		-
El Port de la Selva	316	407		1.640
Roses	2.070	522		16.740
L'Escala	1.362	285		325
L'Estartit	-	-		-
Palamós	1.755	1.694		2.470
Sant Feliu de Guíxols	856	453		3.553
Blanes	1.282	801		2.843
Arenys de Mar	508	790		5.000
Arenys de Mar	1.455	-		-
Mataró	550	-		2.700
El Masnou	-	197		100
Badalona	412	-		-
Vilanova i la Geltrú	1.979	1.105		3.400
Torredembarra	398	209		500
Cambrils	1.325	927		1.300
L'Ametlla de Mar	1.183	103		500
L'Ampolla	974	372		1.050
Deltebre	-	420		-
Sant Carles de la Ràpita	2.807	1.245		1.200
Les Cases d'Alcanar	365	149		300
Total	20.508	9.679		43.621

Grues

Ports	Núm.	Tipus	Marca	Energia	Força	Altura	Altura sobre	Rendiment	Any
					Tones	Metres	BMVE (M)	Tones/Hora	Construcció
Blanes	1	F	Intema	Elec. 380v	10	6	8		1990
Roses	1	F	Intema	Elec. 380v	10	5	6		1995
Vilanova i la Geltrú	1	F	Intema	Elec.380v	10	9	10		1990
Cambrils	1	F	Intema	Elec. 380v	10	9	10,5		1992
L' Ametlla de Mar	1	F	Intema	Elec. 380v	5	9	10,5		1989
L' Ampolla	1	F	Intema	Elec. 220v	10	9	10,2		1987
Sant Carles de la Ràpita	1	F		Manual	5	5	6		1963
Sant Carles de la Ràpita	1	F	Intema	Elec. 220v	10	9	10,5		1984
Sant Carles de la Ràpita	1	PM	M.Dematic	Diesel	20	19	12		1999
Les Cases d'Alcanar	1	F	Intema	Elec. 220v	10	9	10,5		1990

F=Fixa PM=Pòrtic mòbil s/carrils

Sector comercial

Sector comercial

- Vaixells mercants
- Vaixells de subministrament
- Mercaderies descarregades
- Mercaderies carregades
- Mercaderies descarregades i carregades
- Moviment de mercaderies per ports
- Evolució del nombre de tones en els últims 5 exercicis

1



2

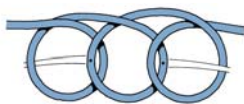

3



3



MARGARIDA

La margarida és el nus mariner per excel·lència. És fàcil de fer i es manté perfectament sotmès a qualsevol esforç. La margarida pot usar-se per escurçar qualsevol longitud de corda sense tallar-la.

En nàutica aquest nus s'utilitza per remolcar bots o per maniobres, però té moltes altres aplicacions.



Mercaderies descarregades

Classificació per mercaderies

Ports	Sòlids a dojo		Sòlids a dojo sense IE (t)	Mercaderia general (t)	Total (t)
	Fluids (t)	per IE (t)			
Gestió directa					
Palamós	-	-	70.583	87.807	158.390
Vilanova i la Geltrú	-	-	-	24.147	24.147
Sant Carles de la Ràpita (*)	-	-	-	-	0
Total	0	0	70.583	111.954	182.537
Industrials					
Alcanar	-	301.589	-	-	301.589
Total	0	301.589	0	0	301.589
Total general	0	301.589	70.583	111.954	484.126

* Fluids: productes petrolífers IE(Instal·lacions especials)

Classificació per classes de navegació

Ports	Unió Europea		Internacional (t)	Total (t)
	Nacional	Resta UE		
Gestió directa				
Palamós	5.868	11.942	140.580	158.390
Vilanova i la Geltrú	1.504	10.171	12.472	24.147
Sant Carles de la Ràpita	-	-	-	0
Total	7.372	22.113	153.052	182.537
Industrials				
Alcanar	136.978	164.611	-	301.589
Total	136.978	164.611	0	301.589
Total general	144.350	186.724	153.052	484.126

Mercaderies carregades
Classificació per mercaderies

Ports	Sòlids a dojo		Sòlids a dojo sense IE (t)	Mercaderia general (t)	Total (t)
	Fluids (t)	per IE (t)			
Gestió directa					
Palamós	-	-	12.668	17.633	30.301
Vilanova i la Geltrú	-	-	27.574	-	27.574
Sant Carles de la Ràpita(*)	-	-	-	1.042	1.042
Total	0	0	40.242	18.675	58.917
Industrials					
Alcanar	-	943.855	-	-	943.855
Total	0	943.855	0	0	943.855
Total general	0	943.855	40.242	18.675	1.002.772

* Fluids: Productes petrolífers IE(Instal·lacions especials)

Classificació per classes de navegació

Ports	Unió Europea		Internacional (t)	Total (t)
	Nacional	Resta UE		
Gestió directa				
Palamós	-	30.301	-	30.301
Vilanova i la Geltrú	5.063	18.899	3.612	27.574
Sant Carles de la Ràpita	-	-	1.042	1.042
Total	5.063	49.200	4.654	58.917
Industrials				
Alcanar	460.631	483.224	-	943.855
Total	460.631	483.224	-	943.855
Total general	465.694	532.424	4.654	1.002.772

Mercaderies descarregades i carregades

Classificació per mercaderies

Ports	Sòlids a dojo		Sòlids a dojo sense IE (t)	Mercaderia general (t)	Total (t)
	Fluids (t)	per IE			
Gestió directa					
Palamós	-	-	83.251	105.440	188.691
Vilanova i la Geltrú	-	-	27.574	24.147	51.721
Sant Carles de la Ràpita (*)	-	-	-	1.042	1.042
Total	0	0	110.825	130.629	241.454
Industrials					
Alcanar	-	1.245.444	-	-	1.245.444
Total	0	1.245.444	0	0	1.245.444
Total general	0	1.245.444	110.825	130.629	1.486.898

* Fluids: productes petrolífers IE(Instal·lacions especials)

Classificació per classes de navegació

Ports	Unió Europea		Internacional (t)	Total (t)
	Nacional	Resta UE		
Gestió directa				
Palamós	5.868	42.243	140.580	188.691
Vilanova i la Geltrú	6.567	29.070	16.084	51.721
Sant Carles de la Ràpita	-	-	1.042	1.042
Total	12.435	71.313	157.706	241.454
Industrials				
Alcanar	597.609	647.835	-	1.245.444
Total	597.609	647.835	0	1.245.444
Total general	610.044	719.148	157.706	1.486.898

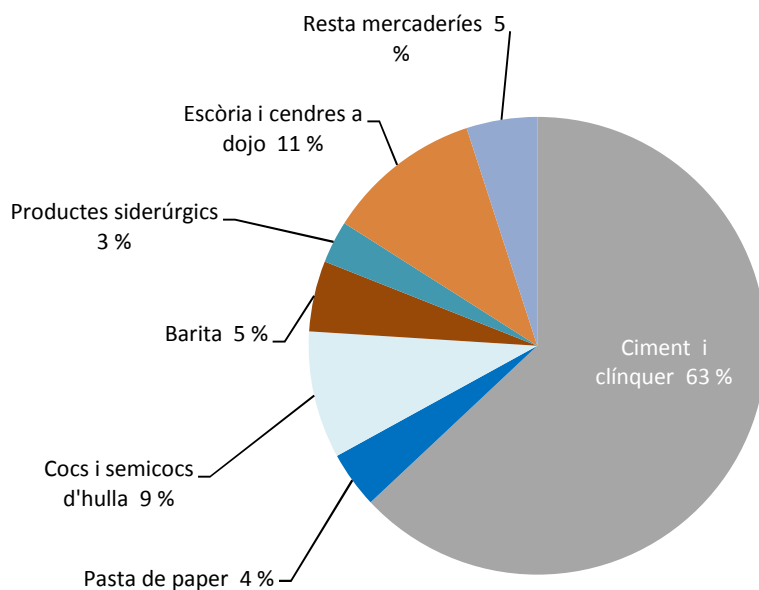

Moviment de mercaderies per ports

Mercaderies	Unió Europea		Internacional	Total	
	Nacional	Resta UE		Tones	(%)
Palamós					
Llavors de nabina o colza	-	12.668	-	12.668	
Restes forestals	-	17.633	-	17.633	
Total mercaderies carregades	0	30.301	0	30.301	16,06
Barita	-	6.277	64.306	70.583	
Pasta de paper	5.868	2.100	54.712	62.680	
Tubs i perfils de ferro	-	3.565	21.562	25.127	
Total mercaderies descarregades	5.868	11.942	140.580	158.390	83,94
Total port	5.868	42.243	140.580	188.691	
Vilanova i la Geltrú					
Productes siderúrgics	5.063	18.899	3.612	27.574	
Total mercaderies carregades	5.063	18.899	3.612	27.574	53,31
Fusta	-	10.171	-	10.171	
Productes siderúrgics	1.504	-	12.472	13.976	
Total mercaderies descarregades	1.504	10.171	12.472	24.147	46,69
Total port	6.567	29.070	16.084	51.721	
Sant Carles de la Ràpita					
Tubs i accessoris de plàstic	-	-	1.023	1.023	
Contenidors	-	-	19	19	
Total mercaderies carregades	0	0	1.042	1.042	100,00
Contenidors	-	-	-	0	
Total mercaderies descarregades	0	0	0	0	0,00
Total port	0	0	1.042	1.042	
Alcanar					
Ciment i clínquer (amb I.E.)	460.631	483.224	-	943.855	
Total mercaderies carregades	460.631	483.224	-	943.855	75,78
Ciment a dojo (amb I.E.)	3.091	-	-	3.091	
Escòria i cendres a dojo (amb IE)	44.832	125.210	-	170.042	
Cocs i semicocs d'hulla	89.055	39.401	-	128.456	
Total mercaderies descarregades	136.978	164.611	0	301.589	24,22
Total port	597.609	647.835	0	1.245.444	
Total general	610.044	719.148	157.706	1.486.898	

Evolució nombre de tones en els últims 5 exercicis

Ports	2017	2018	2019	2020	2021
Palamós					
Nombre	47	48	39	30	43
GT	445.870	630.334	472.106	361.439	509.694
Tones	137.464	186.159	142.819	116.309	188.691
Vilanova i la Geltrú					
Nombre	60	41	25	29	26
GT	223.018	134.589	79.115	74.100	93.398
Tones	226.801	108.569	49.377	44.421	51.721
Sant Carles de la Ràpita					
Nombre	3	4	6	9	5
GT	10.969	6.513	18.698	51.710	6.680
Tones	3.854	1.235	3.429	10.773	1.042
Sant Carles de la Ràpita Subministrament					
Nombre	40	37	57	12	-
GT	21.637	19.180	29.947	4.399	-
Tones	5.929	6.656	5.811	623	-
Alcanar					
Nombre	64	62	195	225	212
GT	777.267	643.162	711.128	874.869	956.667
Tones	929.333	800.735	859.521	1.118.462	1.245.444
Total anys					
Nombre	214	192	322	305	286
GT	1.478.761	1.433.778	1.310.994	1.366.517	1.566.439
Tones	1.303.381	1.103.354	1.060.957	1.290.588	1.486.898

Sector pesquer

Sector pesquer

- Embarcacions de pesca
- Pesca per tipus de captures
- Evolució valor venda a llotja
- Evolució de captures



4

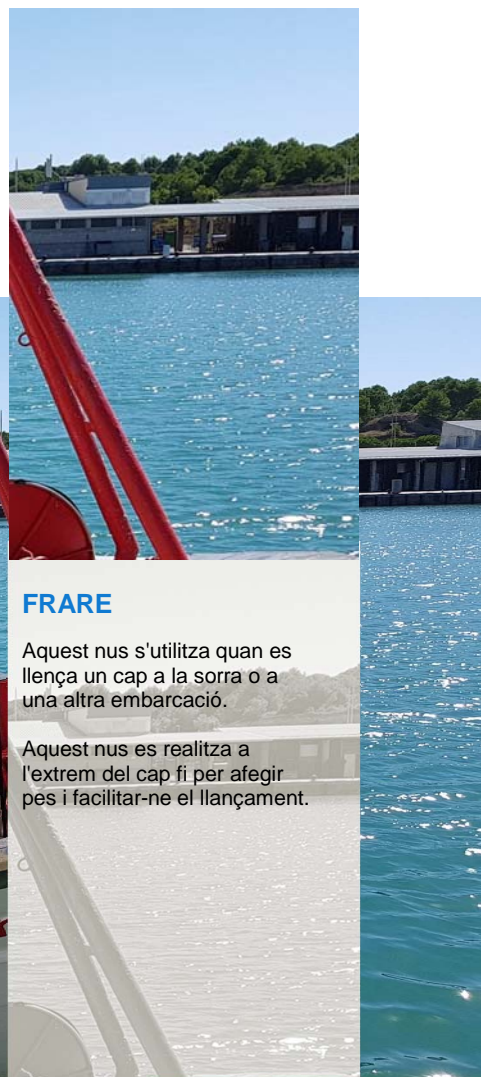

FRARE

Aquest nus s'utilitza quan es llença un cap a la sorra o a una altra embarcació.

Aquest nus es realitza a l'extrem del cap fi per afegir pes i facilitar-ne el llançament.

Embarcacions de pesca

Ports	Arrossegament	Arts menors	Encerclament	Palangre de fons	Palangre de superfície	Tonyina encerclament	Auxiliar	Amb base al port
Llançà	8	7		1			1	17
El Port de la Selva	2	9		2			1	14
Roses	20	18	3	3			7	51
L'Escala		10	5				2	17
L'Estartit		12		1				13
Palamós	23	16	4	4	1		8	56
Sant Feliu de Guíxols		11	4	1	1		2	19
Blanes	15	19	6	2	3			45
Arenys de Mar	14	40	6	1	1			62
Mataró		7						7
El Masnou		7						7
Vilanova i la Geltrú	23	26	7	2	3		2	63
Torredembarra	1	3					1	5
Cambrils	11	7	4					22
L'Ametlla de Mar	20	18	2	1	1	4	14	60
L'Ampolla	2	11					4	17
Deltebre		26					5	31
Sant Carles de la Ràpita	40	48					2	90
Les Cases d'Alcanar	3	7		1			5	16
Total	182	302	41	19	10	4	54	612

Font: Direcció General de Política Marítima i Pesca Sostenible

Pesca per tipus de captures 2021

Ports	Encerclament kg	Arrosegament kg	Arts Menors kg	Marisqueix kg	C.Marins	Pes Total kg	Valor Venda €
Llançà	-	315.103	24.033	2.431	-	341.567	3.733.424,58
El Port de la Selva	24.220	49.642	18.305	1.661	-	93.828	1.102.652,98
Roses	110.579	694.239	60.857	1.202	-	866.877	7.943.742,65
L'Escala	1.158.016	-	1.741	-	-	1.159.757	1.676.644,35
Palamós	936.919	496.816	70.961	359	-	1.505.055	9.391.430,50
Sant Feliu de Guíxols	813.393	-	32.620	8.057	-	854.070	1.945.847,68
Blanes	1.560.966	298.389	106.765	-	-	1.966.120	8.445.340,70
Arenys de Mar	2.078.002	231.016	108.473	-	-	2.417.491	5.567.134,43
El Masnou	-	-	1.897	-	-	1.897	25.895,67
Vilanova i la Geltrú	1.587.363	397.222	267.808	31.100	-	2.283.493	9.388.501,89
Torredembarra	4.167	6.162	21.600	589	-	32.518	279.283,43
Cambrils	469.776	509.766	68.179	-	-	1.047.721	4.008.959,50
L' Ametlla de Mar	95.382	880.061	159.011	1.175	-	1.135.629	6.666.800,43
L' Ampolla	-	74.125	105.838	4.737	-	184.700	1.126.148,56
Deltebre	-	-	201.660	-	-	201.660	888.399,18
Sant Carles de la Ràpita	-	1.557.513	530.242	258.161	-	2.345.916	13.484.695,23
Les Cases d'Alcanar	-	114.631	57.521	-	-	172.152	1.013.115,93
Total vendes nau	8.838.783	5.624.685	1.837.511	309.472	0	16.610.451	76.688.017,69
Llançà ***	1.330	61.716	33.575	-	-	96.621	573.265,84
El Port de la Selva ***	-	2.056	4.416	-	-	6.472	42.698,16
Roses ***	-	-	6.978	51	-	7.029	65.640,47
Palamós	-	1.771	574	6.289	-	8.634	58.901,85
Blanes	55.872	-	-	-	-	55.872	96.994,63
Arenys de Mar	76.272	-	65.152	-	-	141.424	609.641,70
L'Ametlla de Mar	1.078.394	-	-	-	-	1.078.394	5.391.969,20
Total vendes fora subhasta	1.211.868	65.543	110.695	6.340	0	1.394.446	6.839.111,85
Roses	-	-	-	-	107.101	107.101	963.617,42
L'Ametlla de Mar	-	-	-	-	1.078.394	1.078.394	5.391.969,20
Les Cases d'Alcanar	-	-	-	-	188.007	188.007	188.007,00
Total producció industrial	0	0	0	0	1.373.502	1.373.502	6.543.593,62
Total vendes	10.050.651	5.690.228	1.948.206	315.812	1.373.502	19.378.399	90.070.723,16

*** Via terrestre

Pesca per tipus de captura

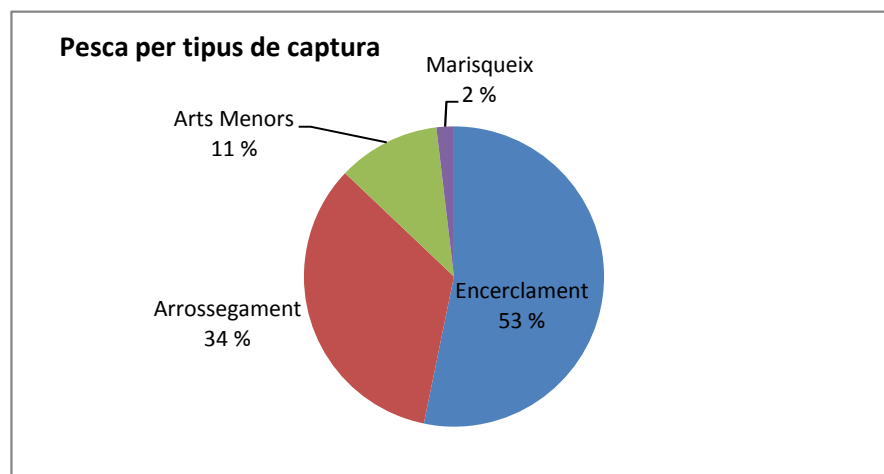

Evolució valor de venda a llotja des de 2017

Ports	2017	2018	2019	2020	2021
Llançà	4.068.401,47	3.481.838,76	2.921.408,18	3.509.287,81	3.733.424,58
Llançà ***	501.884,53	1.029.196,80	662.840,73	501.005,75	573.265,84
El Port de la Selva	1.981.902,43	1.929.080,48	1.444.457,10	1.038.132,58	1.102.652,98
El Port de la Selva *					42.698,16
Roses	8.049.744,10	6.997.905,24	7.248.055,18	7.352.914,10	7.943.742,65
Roses **	711.910,45	939.262,41	738.410,33	888.640,31	963.617,42
Roses ***	78.283,92	210.148,21	214.616,88	96.058,22	65.640,47
L'Escala	1.900.726,48	1.631.422,03	1.941.453,81	1.822.240,90	1.676.644,35
L'Estartit	22.035,18	-	-	-	-
Palamós	8.977.867,96	9.711.036,42	9.479.430,88	7.705.471,46	9.391.430,50
Palamós *	-	-	-	44.556,06	58.901,85
Sant Feliu de Guíxols	1.702.377,91	1.585.307,41	2.085.540,91	1.703.046,08	1.945.847,68
Blanes	9.250.562,31	8.582.769,84	9.745.004,89	7.841.235,73	8.445.340,70
Blanes *	76.443,52	185.367,35	212.960,00	192.735,60	-
Blanes **	-	-	-	-	96.994,63
Arenys de Mar	6.694.881,28	6.547.819,19	6.901.241,93	5.365.309,53	5.567.134,43
Arenys de Mar *	248.298,03	342.629,77	578.717,17	725.672,71	609.641,70
El Masnou	81.519,33	81.037,53	58.267,80	28.278,66	25.895,67
Vilanova i la Geltrú	10.614.801,05	10.570.321,00	10.900.377,58	9.262.787,17	9.388.501,89
Vilanova i la Geltrú *	478.712,91	90.685,34	41.403,08	-	-
Torredembarra	224.737,46	147.680,81	275.466,43	708.231,43	279.283,43
Torredembarra *	18.608,00	39.546,50	93.268,00	-	-
Cambrils	4.022.043,55	4.804.461,02	4.088.867,34	3.933.740,20	4.008.959,50
L'Ametlla de Mar	6.391.311,93	6.306.700,24	6.289.284,52	5.667.039,94	6.666.800,43
L'Ametlla de Mar *	3.739.924,50	4.670.735,49	5.380.158,41	2.133.670,50	5.391.969,20
L'Ametlla de Mar**	5.914.265,95	5.576.530,80	5.380.158,41	2.133.670,50	5.391.969,20
L'Ampolla	963.090,31	1.160.850,57	1.103.933,42	1.062.486,10	1.126.148,56
Deltebre	485.223,93	757.509,49	571.403,96	799.533,63	888.399,18
Sant Carles de la Ràpita	13.244.272,01	13.997.707,36	13.187.275,22	12.020.718,19	13.484.695,23
Sant Carles de la Ràpita *	92.477,35	228.444,80	207.486,29	4.739,90	-
Les Cases d'Alcanar	999.948,63	1.072.265,69	1.119.059,42	1.044.851,81	1.013.115,93
Les Cases d'Alcanar **	185.018,00	189.850,00	143.501,00	101.230,00	188.007,00
Total Euros	91.721.274,48	92.868.110,55	93.014.048,87	77.687.284,87	90.070.723,16

* Fora subhasta ** Producció industrial *** Via terrestre

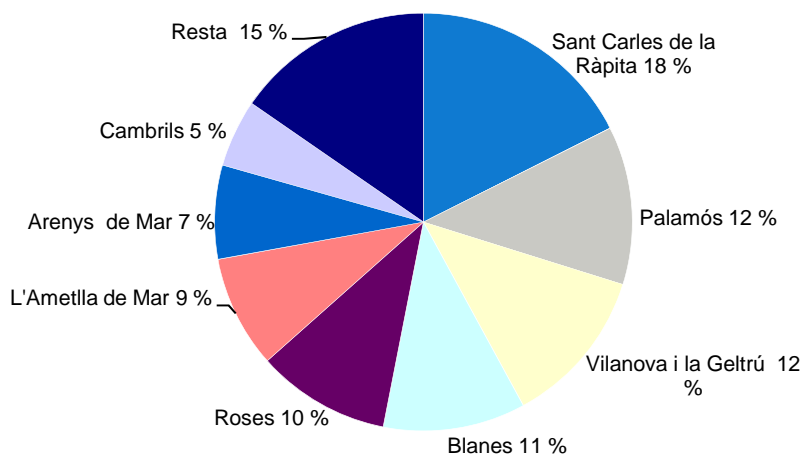
Venda en llotja 2021

Evolució de les captures des de 2017 (Quilograms)

Ports	2017	2018	2019	2020	2021
Llançà	743.033	511.693	447.862	421.556	341.567
Llançà ***	105.276	172.554	99.418	66.759	96.621
El Port de la Selva	104.910	132.491	213.889	176.234	93.828
El Port de la Selva ***					6.472
Roses	1.373.930	1.252.303	1.338.533	1.126.424	866.877
Roses ***	7.292	22.473	27.699	10.757	7.029
Roses **	88.546	99.079	93.535	99.887	107.101
L'Escala	1.772.890	1.356.055	1.338.723	1.461.731	1.159.757
L'Estartit	975	-	-	-	-
Palamós	1.668.463	2.134.509	1.649.218	1.301.121	1.505.055
Palamós *	-	-	-	6.751	8.634
Sant Feliu de Guíxols	689.102	841.857	789.816	643.751	854.070
Blanes	2.541.239	2.684.243	2.253.427	1.924.169	1.966.120
Blanes *	47.279	155.447	132.226	128.790	55.872
Arenys de Mar	2.175.164	1.841.149	1.698.140	1.346.870	2.417.491
Arenys de Mar *	83.741	113.016	129.614	158.154	141.424
El Masnou	4.780	4.600	3.676	1.945	1.897
Vilanova i la Geltrú	3.369.418	3.606.309	3.362.146	2.387.462	2.283.493
Vilanova i la Geltrú *	64.349	26.601	39.103	-	-
Torredembarra	30.156	15.510	29.352	116.854	32.518
Torredembarra *	2.959	7.909	18.654	-	-
Cambrils	1.188.760	1.294.747	1.093.908	961.752	1.047.721
L'Ametlla de Mar	1.280.263	1.178.909	1.131.918	1.116.151	1.135.629
L'Ametlla de Mar*	747.985	933.836	1.076.032	426.734	1.078.394
L'Ametlla de Mar **	1.290.104	1.168.904	1.076.032	426.734	1.078.394
L'Ampolla	153.294	178.963	209.594	199.518	184.700
Deltebre	65.543	100.625	77.528	190.625	201.660
Sant Carles de la Ràpita	2.401.481	2.527.175	2.506.199	2.286.370	2.345.916
Sant Carles de la Ràpita *	22.144	57.918	52.836	905	-
Les Cases d'Alcanar	194.144	196.149	209.945	188.176	172.152
Les Cases d'Alcanar **	185.018	189.850	143.501	101.230	188.007
Total kilograms	22.402.238	22.804.874	21.242.524	17.277.410	19.378.399

* Fora subhasta ** Producció industrial *** Via terrestre

Sector nàutic

Sector nàutic

- Amarradors per ports i tipus de gestió
- Oferta d'amarradors per eslores
- Amarradors per instal·lacions portuàries i tipus de gestió
- Oferta d'amarradors per eslores

1



2



3



5



HUNTER

El nus Hunter està format per dos mitjos nusos.

És estable, és més fort que la volta d'escota.

Tambè té l'avantatge que és molt fàcil de desfer.

Amarradors per ports i tipus de gestió

Ports	Gestió directa	Gestió indirecta		Total
		fixos	temporals	
Llançà	6	542	-	548
El Port de la Selva	552	306	12	870
Roses	35	522	-	557
L'Escala	341	941	-	1.282
L'Estartit	9	907	-	916
Palamós	15	749	71	835
Sant Feliu de Guíxols	38	812	-	850
Blanes	244	467	-	711
Arenys de Mar	13	598	-	611
Mataró	-	18	-	18
El Masnou	-	4	-	4
El Garraf	-	532	-	532
Vilanova i la Geltrú	-	1.089	-	1.089
Cambrils	62	477	-	539
L'Ametlla de Mar	86	258	-	344
L'Ampolla	81	432	-	513
Deltebre	-	150	-	150
Sant Carles de la Ràpita	300	1.498	-	1.798
Les Cases d'Alcanar	32	141	-	173
Total	1.814	10.443	83	12.340

Oferta d'amarradors per eslores

Port	L < 6m	6 m < L < 8 m	8 m < L < 10 m	10 m < L < 12 m	12 m < L < 15 m	15 m < L < 20 m	20 m < L	Total
Llançà	157	257	75	50	4	5	-	548
El Port de la Selva	360	462	32	16	-	-	-	870
Roses	32	82	158	68	131	40	46	557
L'Escala	235	516	323	174	22	12	-	1.282
L'Estartit	201	352	153	140	45	18	7	916
Palamós	355	278	79	63	21	24	15	835
Sant Feliu de Guíxols	295	315	109	90	9	20	12	850
Blanes	302	263	53	48	33	7	5	711
Arenys de Mar	110	237	49	136	40	39	-	611
Mataró	-	-	-	-	-	-	18	18
El Masnou	-	-	-	-	-	-	4	4
El Garraf	59	203	101	114	4	50	1	532
Vilanova i la Geltrú	87	505	228	164	28	15	62	1.089
Cambrils	50	128	121	150	69	18	3	539
L'Ametlla de Mar	243	70	22	2	3	3	1	344
L'Ampolla	216	176	64	39	18	-	-	513
Deltebre	-	91	49	8	2	-	-	150
Sant Carles de la Ràpita	386	509	312	273	203	89	26	1.798
Les Cases d'Alcanar	63	89	14	7	-	-	-	173
Totals	3.151	4.533	1.942	1.542	632	340	200	12.340

Oferta d'amarradors per eslores (m.l.)

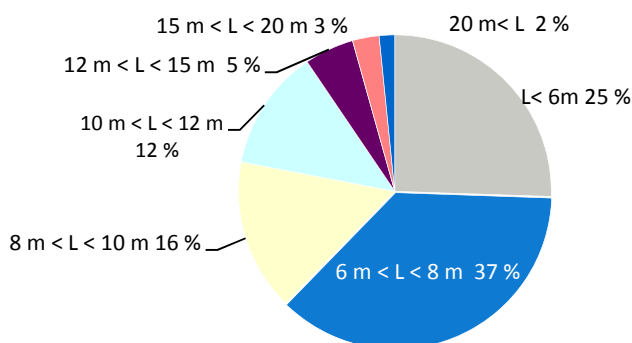

Amarradors per instal·lacions portuàries i tipus de gestió

Instal·lacions portuàries	Gestió directa	Gestió indirecta		Total
		fixos	temporals	
Colera	-	145	-	145
Canals de Santa Margarida*	-	-	-	-
Marina d'Empuriabrava	-	4.592	-	4.592
Aiguablava	-	61	-	61
Llafranc	-	140	-	140
Marina Palamós	-	862	-	862
Marina Port d'Aro	-	464	-	464
Cala Canyelles	-	134	-	134
Balís	-	745	-	745
Premià de Mar	-	544	-	544
Masnou	-	1.054	-	1.054
Badalona	-	626	-	626
Fòrum	-	201	-	201
Ginesta	-	1.298	-	1.298
Aiguadolç	-	671	-	671
Segur de Calafell	-	525	-	525
Coma-ruga	-	220	-	220
Roda de Berà	-	647	-	647
Torredembarra	-	741	-	741
Salou	-	215	-	215
L'Hospitalet de l'Infant	-	572	-	572
Calafat	-	404	-	404
Sant Jordi d'Alfama	-	138	-	138
Total	0	14.999		14.999

Font: Servei de Ports

* Dades no disponibles

Oferta d'amarradors per eslores

Instal·lacions portuàries	L < 6m	6 m < L < 8 m	8 m < L < 10 m	10 m < L < 12 m	12 m < L < 15 m	15 m < L < 20 m	20 m < L	Total
Colera	15	113	1	16	-	-	-	145
Canals de Santa Margarida*	-	-	-	-	-	-	-	-
Marina d'Empuriabrava	303	839	617	660	1.125	576	472	4.592
Aiguablava	61	-	-	-	-	-	-	61
Llafranc	-	126	14	-	-	-	-	140
Marina Palamós	-	234	252	175	106	81	14	862
Marina Port d'Aro	-	29	125	103	118	76	13	464
Cala Canyelles	37	97	-	-	-	-	-	134
Balis	-	223	255	153	84	28	2	745
Premià de Mar	-	115	175	78	68	61	47	544
Masnou	-	171	282	280	204	89	28	1.054
Badalona	-	191	147	148	73	39	28	626
Fòrum	-	-	25	57	25	49	45	201
Ginesta	-	194	407	295	220	143	39	1.298
Aiguadolç	118	204	145	107	69	16	12	671
Segur de Calafell	-	353	87	65	11	8	1	525
Coma-ruga	64	69	51	28	7	1	-	220
Roda de Berà	-	182	136	182	122	15	10	647
Torredembarra	110	421	91	75	19	25	-	741
Salou	47	78	10	58	11	10	1	215
L'Hospitalet de l'Infant	216	183	96	54	11	12	-	572
Calafat	-	235	108	38	23	-	-	404
Sant Jordi d'Alfama	9	40	39	19	15	16	-	138
Total	980	4.097	3.063	2.591	2.311	1.245	712	14.999

Font: Servei de Ports

* Dades no disponibles

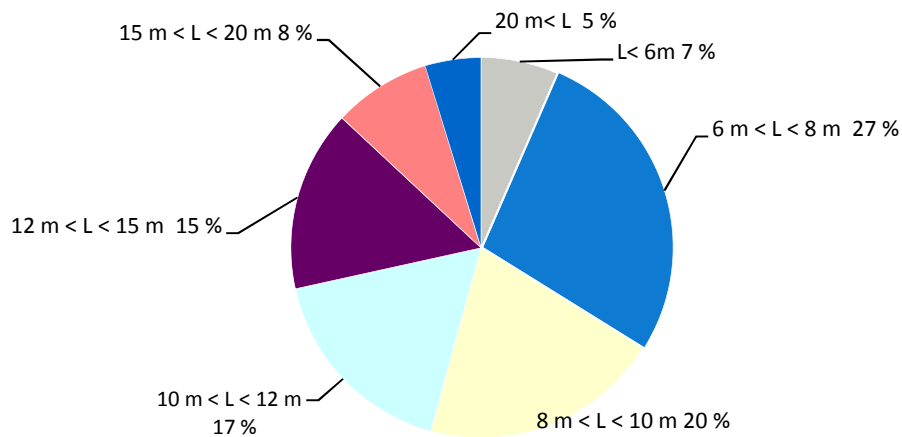
Oferta d'amarradors per eslores (m.l.)

Sector turístic

Sector turístic

- Passatgers per tipologia de tràfic

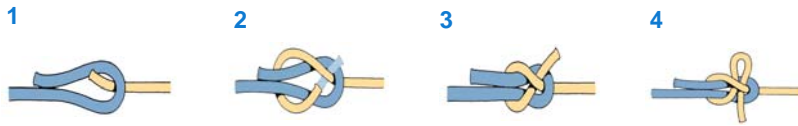

6



VOLTA D'ESCOTA

La volta d'escota és un dels nusos més utilitzats i que, a més, permet unir dos caps de diferents gruixos amb seguretat, tot i que no se l'ha d'exposar a grans esforços.

És ràpid de fer i fàcil de desfer, i és un dels nusos bàsics que tots els navegants han de conèixer.



Passatgers

Ports	Unió Europea	Tràfic local	Total passatgers
El Port de la Selva		130	130
Roses	115	4.664	4.779
L'Escala		6.483	6.483
L'Estartit		43.201	43.201
Palamós	3.832	4.268	8.100
Sant Feliu de Guíxols		393	393
Blanes		4.343	4.343
Arenys de Mar		896	896
Cambrils		27.633	27.633
L'Ametlla de Mar		13.157	13.157
L'Ampolla		4.019	4.019
Deltebre		53.199	53.199
Sant Carles de la Ràpita		5.768	5.768
Totals	3.947	168.154	172.101

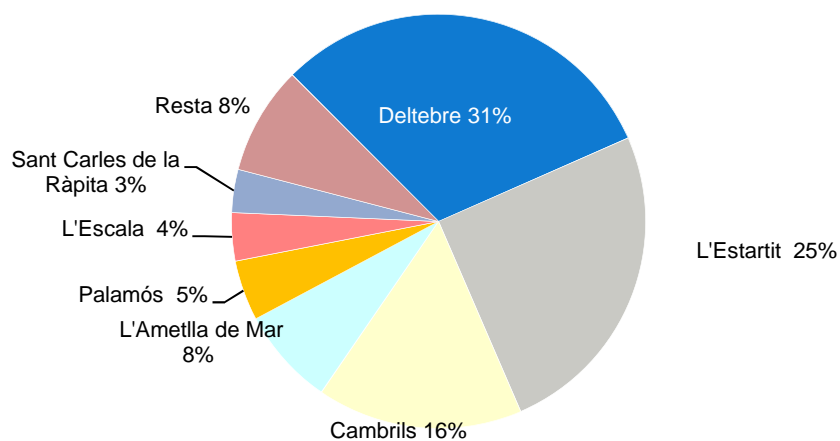

Passatgers per clients

Client	Passatgers	Acumulat
CREUERS DELTA L'EBRE SA	53.190	30,91
SUBAQUATIC VISION, SA	39.989	23,24
CREUERS COSTA DAURADA, SL	17.514	10,18
BALFEGO TUNA, SL	13.157	7,64
CATAMARAN SALOU 2000 SL	10.119	5,88
CREUERS MARE NOSTRUM, SL	6.156	3,58
GRUP BAHIA MUSCLERES SL	4.019	2,34
DOFITOURS, SL	3.962	2,30
MATAS, S.L.	3.656	2,12
CREUERS TURISDELTA, SLU	3.610	2,10
NAUTILUS SUBMARINO S.L.	3.505	2,04
Resta	13.224	7,68
Total	172.101	100,00

Passatgers		
PORT PALAMÓS - TEMPORADA 2021		
Creuers	Escales	Passatgers
MARELLA EXPLORER	2	1.734
MARELLA EXPLORER II	2	1.612
SEADREAM I	1	69
SILVER SPIRIT	1	310
WIND SURF	1	107
Total	7	3.832

PORT ROSES - TEMPORADA 2021		
Creuers	Escales	Passatgers
SEADREAM I	1	47
SEADREAM II	1	68
Total	2	115

Actuacions portuàries

Actuacions en infraestructures portuàries

· Actuacions als ports durant l'exercici 2021

1



2



3



4



7



CARRACA

És una de les maneres més segures d'unir dos caps de diàmetre similar però de diferents tipus.

S'utilitza com a nus provisional ja que és molt difícil de desfer quan està moll.

Ideal per a caps de remolc.

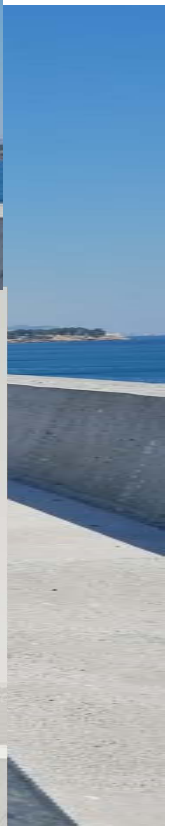

Actuacions als ports durant l'exercici 2021

Ports	Actuació	Adjudicades	Certificat	Certificat anys anteriors
Llança	Nova coberta graderies i adequació de façanes de la llotja	38.860,00	38.860,00	
	Digitalització i millora del sistema de CTTV	35.271,65	35.271,65	
El Port de la Selva	Urbanització de l'avinguda Foix i carrer Platja (L)	7.126,45	7.126,45	
	Redacció projecte constructiu adequació passarel·la de fusta	8.500,00	8.500,00	
	Informe solució tècnica prèvia passera passeig marítim	2.450,00	2.450,00	
	Urbanització de la connexió amb el passeig Mil·lenari (L)			5.126,52
Roses	Disseny, fabricació i instal·lacions de plafons d'itineraris de pesca	10.354,61	10.354,61	
	Pavimentació de l'esplanada del moll de Ribera			22.139,62
L'Escala	Projecte constructiu reducció agitació dàrsena interior	6.138,00	6.138,00	
L'Alt Empordà		108.700,71	108.700,71	27.266,14
Palamós	Reposició blocs de formigó i adequació dic de recer (L)	198.209,27	198.209,27	
	Adequació de la instal·lació de la xarxa de baixa tensió	39.255,30	39.255,30	
	Subministrament de pilones i bancs	2.881,72	2.881,72	
	Reparacions de danys causats a les instal·lacions de la Pedrera ATG	9.515,15	9.515,15	5.467,96
El Baix Empordà		249.861,44	249.861,44	5.467,96
Blanes	Redacció del projecte urbanització vial i esplanada portuària	14.800,00	14.800,00	
	Redacció projecte substitució coberta de la llotja	14.800,00	14.800,00	
	Digitalització i millora del sistema de CTTV	39.621,08	39.621,08	
	Restitució i reforç del dic de recer (L) ATG	200.801,40	200.801,40	
	CSS Reparació provisional del dic de recer ATG			2.325,00
	Restitució i reforç del dic de recer ATG			443.292,03
La Selva		270.022,48	270.022,48	445.617,03
Zona Portuària Nord		628.584,63	628.584,63	478.351,13
Zona Centre				
Concepte		Quantia	Certificat	
Arenys de Mar	Millora xarxa clavegueram	39.230,95	39.230,95	
	Treballs de CSS de clavegueram d'accès a la zona pesquera	2.400,00	2.400,00	
	Projecte de recàlcul del projecte de estabilitat moll de Llevant	1.080,00	1.080,00	
	Reparació del dic d'abric ATG			18.368,11
El Maresme		42.710,95	42.710,95	18.368,11
Vilanova i la Geltrú	Mod.1 Urbanització general del passeig del dic de ponent (L)	81.886,26	81.886,26	
	Caracterització del material a dragar i pla de vigilància	12.641,82	12.641,82	
	Batimetria a la bocana del port	3.303,00	3.303,00	
	Obra civil i condicionament nova xarxa fotovoltaica a les oficines	6.149,09	6.149,09	
	Font ornamental			22.346,73
	Treballs d'impermeabilització a les cobertes naus comercials			21.157,98
El Garraf		103.980,17	103.980,17	43.504,71
Zona Portuària Centre		146.691,12	146.691,12	61.872,82
Zona Sud				
Concepte		Quantia	Certificat	
L'Ametlla de Mar	Ampliació CSS obres d'emergència reparació del dic	11.900,00	11.900,00	
	Construcció pou i càmera a la zona l'Alguer	10.980,00	10.980,00	
	Neteja del fons marí zona martell turístic	15.470,00	15.470,00	
	Nova xarxa CTTV	35.034,90	35.034,90	
	Rehabilitació interior i consolidació de les antigues oficines	63.350,00	12.700,89	
L'Ampolla	Reparació del dic d'abric ATG	5.331,75	5.331,75	763.286,42
	Assistència tècnica a la reparació del dic	8.500,00	8.500,00	
	Reparació del dic d'abric	523.003,98	523.003,98	
	Nova xarxa de CTTV	39.601,81	39.601,81	
	Reparació del dic d'abric ATG	5.313,34	5.313,34	550.890,82
	Sistema de protecció contra llamp			6.095,40
Deltebre	Construcció d'una nau de venda de peix (P)	493.875,00	137.008,25	
	Direcció obra construcció d'una nau de venda de peix	14.800,00	9.866,64	
El Baix Ebre		1.227.160,78	814.711,56	1.320.272,64
San Carles de la Ràpita	Redacció del projecte de la rampa escola nàutica	14.625,00	14.625,00	
	Escola nàutica (P)	671.485,90	10.386,75	
	Direcció, control de qualitat i coordinació de l'escola nàutica	13.822,57	1.535,84	
	Direcció d'obra escola nàutica	14.970,00		
	Urbanització zona rampa i escola nàutica (P)	200.833,41	30.957,09	
	Assistència tècnica i CSS zona rampa i escola nàutica	2.992,50	2.992,50	
	Redacció projecte construcció coberta amb panells fotovoltaics	9.400,00	9.400,00	
	Memòria, CSS remodelació punt de recollida de residus	2.200,00	2.200,00	
Les Cases d'Alcanar	Passarel·la d'accés a la dàrsena est (L)			18.012,37
	Construcció illeta accés al port	7.990,00	7.990,00	
	Estudi d'alternatives i assaig en model físic per a la millora del dic			38.055,89
El Montsià		938.319,38	80.087,18	56.068,26
Zona Portuària Sud		2.165.480,16	894.798,74	1.376.340,90
Ports de la Generalitat articles 61 i 66 (IVA exclòs)		2.940.755,91	1.670.074,49	1.916.564,85

Port i ciutat

Activitats ciutadanes

- Activitats ciutadanes als ports durant l'exercici 2021

1



2



3



8



TOPALL

Tant el nus simple o mig nus com el nus de vuit serveixen per evitar que un cap passi per l'ull d'una politja o d'una guia d'anella d'una mordassa.



Port i ciutat
Activitats ciutadanes

Ports	Lúdica, benèfica o gastronòmica	Esportiva	Formativa	Passatgers a emb. de pesca	Visita cultural inst. portuàries	Altres activitats	Sub. puntual carburant	Total
Llançà	4	-	-	-	1	4	-	9
El Port de la Selva	2	7	-	-	-	5	-	14
Roses	-	2	-	-	-	1	-	3
L'Escala	1	-	-	-	-	3	-	4
L'Estartit	1	-	-	-	-	-	-	1
Palamós	6	4	2	-	-	13	-	25
Sant Feliu de Guíxols	2	6	1	-	-	1	-	10
Blanes	2	-	-	-	-	2	-	4
Arenys de Mar	8	7	-	-	-	6	-	21
El Masnou	-	-	-	-	-	-	-	0
El Garraf	-	-	-	-	-	-	-	0
Vallcarca	-	-	-	-	-	5	-	5
Vilanova i la Geltrú	5	7	1	-	83	12	-	108
Torredembarra	-	-	-	-	-	-	-	0
Cambrils	10	9	2	-	-	8	-	29
L'Ametlla de Mar	5	-	-	-	-	1	-	6
L'Ampolla	13	2	-	-	-	1	-	16
Deltebre	-	-	-	-	-	-	-	0
Ampostà	2	1	-	-	-	-	-	3
Sant Carles de la Ràpita	5	-	-	-	-	16	-	21
Les Cases d'Alcanar	2	-	-	-	-	1	-	3
Total	68	45	6	0	84	79	0	282

Activitats a particulars

Activitats autoritzades a particulars

- Autoritzades abans de l'any 2021
- Autoritzades durant l'any 2021

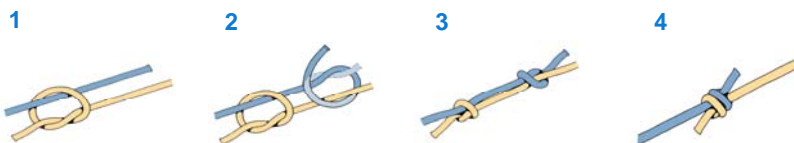

9



PESCADORS

Es fa amb dos mitjos nusos que s'entrellacen l'un amb l'altre. Per desfer-lo es separen els dos nusos que el componen.

El nus de pescador és el més adequat per unir caps prims i fil de pescar

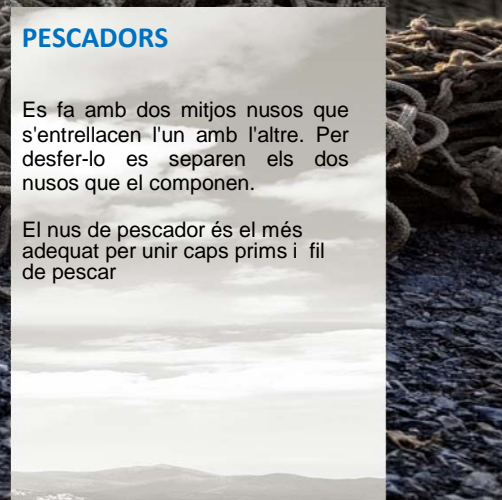

Activitats autoritzades abans de l'any 2021

Ports	Data	Titular	Data	Terra	Edifici	Aigua
Objecte	Inicial		Final		m2	
Llança						
EXPLOTACIÓ DE LA NAU DE VENDA DE PEIX I LES INSTAL·LACIONS COMPLEMENTÀRIES	25/07/2006	CONF. PESC. LLANÇÀ	25/07/2026		911	
ESTACIÓ DE BOMBAMENT I XARXA DE CANONADES PER A SANEJAMENT AIGÜES RESIDUALS	03/07/2009	CONSORCI DE LA COSTA BRAVA	03/07/2029		110	
EXPLOTACIÓ DE LA DÀRSENA ESPORTIVA DE LLANÇÀ	21/01/2017	CLUB NÀUTIC LLANÇÀ	21/01/2042	14.614	1.033	29.493
OCUPACIÓ DE SUPERFÍCIE TERRASSA COBERTA DESTINADA A BAR-RESTAURANT	25/04/2020	CAN NARRA, SL	25/04/2024		121	
El Port de la Selva						
INSTAL·LACIÓ CANONADA SOTERRADA D'AIGÜES RESIDUALS	14/09/2001	CONSORCI DE LA COSTA BRAVA	14/09/2031			
EXPLOTACIÓ DÀRSENA ESPORTIVA	12/12/2003	CLUB NÀUTIC PORT DE LA SELVA	12/12/2023	5.400	1.504	18.430
INSTAL·LACIÓ I EXPLOTACIÓ LÍNIA SUBTERRÀNIA DE MITJA TENSIÓ 25 KV	15/12/2003	ENDESA DISTRIBUCIÓ ELÈCTRICA, SLU	15/12/2033		58	
OCUPACIÓ DE SUPERFÍCIE DESTINADA AL CENTRE TRANSFORMADOR "MOLL D'EN BALLEU"	26/03/2013	ENDESA DISTRIBUCIÓ ELÈCTRICA, SLU	15/12/2033		24	
ÚS D'UNA PRESA D'AIGUA DE MAR PER A SUBMINISTRAMENT A UNA PISCINA	06/11/2013	MOBILIARIA HS, SL	06/11/2023		30	
EXPLOTACIÓ D'UNA PRESA D'AIGUA DE MAR	25/07/2018	APARTAMENTS CAP DE CREUS, SL	25/07/2028		10	
OCUPACIÓ I UTILITZACIÓ D'UNA TERRASSA PER A DONAR SERVEI A BAR- RESTAURANT	01/01/2019	MUÑOZ PUJADAS ANA	31/12/2033		145	42
OCUPACIÓ I UTILITZACIÓ D'UNA TERRASSA PER A DONAR SERVEI A BAR- RESTAURANT	01/01/2019	CORVAID DEL PORT, SL	31/12/2033		148	42
AUTORITZACIÓ PROVISIONAL CARBURANT GASOIL B	11/09/2019	REPSOL COMERCIAL PP, SA	11/09/2022		245	18
OCUPACIÓ DE 15 CASETES I 5 MAGATZEMS	01/01/2020	CONF. PESC. PORT DE LA SELVA	31/12/2022			407
OCUPACIÓ LOCAL DESTINAT A MAGATZEMS DE CAIXES, ESTRIS DE PESCA	01/01/2020	CONF. PESC. PORT DE LA SELVA	31/12/2022			98
OCUPACIÓ I UTILITZACIÓ D'UNA TERRASSA	01/01/2020	GEST. INVERSIONES TURÍSTICAS HOTELERAS, SL	31/12/2034		132	
EXPLOTACIÓ D'UN LOCAL DESTINAT A RESTAURANT	25/04/2020	L'ART DE PORT DE REIG	25/04/2035		133	
Roses						
COMERCIALIZACIÓ D'ENVASAT DE PEIX I MARISC FRESC I CONGELAT	10/07/2006	CONF. PESC. ROSES	25/07/2031	1.300		
EXPLOTACIÓ DE LA NAU DE VENDA DE PEIX I LES INSTAL·LACIONS COMPLEMENTÀRIES	25/07/2006	CONF. PESC. ROSES	25/07/2026		2.070	
OCUPACIÓ DE L'EDIFICI SITUAT A L'ENTRADA DEL PORT DE ROSES	25/07/2008	AJUDANTIA MILITAR DE MARINA DE ROSES	25/07/2028		133	
HISSADA I AVARADA D'EMBARCACIONS I POSTERIOR REPARACIÓ I MANTENIMENT	25/02/2010	ROSES SHIPYARD SLU	25/02/2035	7.959	871	1.700
CONST. I EXPLOTACIÓ NAU EXPEDICIÓ COMERCIALIZACIÓ ENVASAT DE PEIX I MARISC	06/11/2010	DEPURADORA SERVIMAR SL	06/11/2032		2.475	
OCUPACIÓ DE 18 MAGATZEMS DESTINATS A L'EMMAGATZEMATGE D'ESTRIS DE PESCA	01/01/2016	CONF. PESC. ROSES	25/07/2026		522	
EDIFICI ESTACIÓ TRANSFORMADORA I LÍNIA SOTERRADA	01/01/2017	EDISTRIBUCIÓ REDES DIGITALES	31/12/2026		64	26
OCUPACIÓ DE SUPERFÍCIE PER DESTINAR-HO A AULA GASTRONÒMICA	28/02/2019	CONF. PESC. ROSES	28/02/2029		101	
AUTORITZACIÓ PROVISIONAL CARBURANT GASOIL B	11/09/2019	REPSOL COMERCIAL PP, SA	11/09/2022		317	26
OCUPACIÓ DE LOCAL DESTINAT A MAGATZEMS I OFICINES	30/10/2019	EPE SALVAMENTO Y SEGURIDAD MARÍTIMA	30/10/2029		128	
OCUPACIÓ LOCAL DESTINAT A MAGATZEM I ESTRIS	22/06/2020	PEIXOS MAR PLA	22/06/2021		73	
L'Escala						
REMODELACIÓ DÀRSENA ESPORTIVA AMPLIACIÓ NOVA DÀRSENA	29/12/1999	CLUB NÀUTIC L'ESCALA	29/12/2029	17.414	894	60.819
REPARACIÓ I MANTENIMENT D'EMBARCACIONS	10/01/2001	ESCAR L'ESCALA SL	10/01/2031	9.728	1.238	446
EDIFICACIÓ D'UN CENTRE PER A ESCOLA I PERFECCIONAMENT D'ACTIVITATS SUBAQUÀTIQUES	07/04/2006	DIVE PARADIS, SL	07/04/2026		154	
CONSTRUCCIÓ I EXPLOTACIÓ D'UN EDIFICI DE SERVEIS I EMMAGATZEMATGE	28/10/2006	CONF. PESC. L'ESCALA	28/10/2026		539	
EXP. I AMPLIACIÓ TALLER DESTINAT REPARACIÓ VENDA EMBARCACIONS I ACCESORIS	23/02/2007	FELIU PERAFERRER, SALVADOR	23/02/2027		231	
EXPLOTACIÓ I AMPLIACIÓ D'UNA NAU DESTINADA A LA VENDA I REPARACIÓ D'EMBARCACIONS	15/03/2007	NAUTICA EL PORT L'ESCALA, SL	15/03/2027		256	
CONSTRUCCIÓ D'UNA NAU COMERCIAL EN EL PORT DE LA CLOTA AL PORT DE L'ESCALA	30/10/2008	INVERSIONS PORTUS21, SL	30/10/2031		1.250	
INSTAL·LACIÓ CANONADA DE GAS NATURAL	18/06/2010	NEDGIA CATALUNYA, SA	18/06/2030		39	
EXPLOTACIÓ D'UN LOCAL DESTINAT A RESTAURACIÓ	21/05/2019	NOU PORT L'ESCALA	21/05/2022		423	
AUTORITZACIÓ PROVISIONAL CARBURANT GASOIL B	11/09/2019	REPSOL COMERCIAL PP, SA	11/09/2022		51	4
OCUPACIÓ I EXPLOTACIÓ DE 19 MAGATZEMS	01/01/2020	CONF. PESC. L'ESCALA	31/12/2022			285
L'Estartit						
INSTAL·LACIÓ D'UNA LÍNIA ELÈCTRICA SOTERRADA	11/10/1995	SUMINISTRO DE LUZ Y FUERZA,SL.	11/10/2025		220	
EXP. I CONSTRUCCIÓ LOCAL DE CÀRREGA D'AIRE COMPRIMIT I SUPORT ACTIVITAT	02/10/2005	ILLES MEDES DIVING CENTER, SL	02/10/2025		128	
INSTAL. CANONADA GAS (PASSEIG MOLINET)	26/05/2007	NEDGIA CATALUNYA, SA	26/05/2037		68	
INSTAL·LACIÓ D'UNA LÍNIA SUBTERRÀNIA DE MITJA TENSIÓ 25 KV	05/11/2008	SUMINISTRO DE LUZ Y FUERZA, SL	05/11/2038		19	
DÀRSENA ESPORTIVA INTERIOR	19/11/2009	AGRUPACIÓ NÀUTICA LLEVANTINA	19/11/2029	1.344	135	6.973
OCUPACIÓ CASETA INFORMACIÓ TURÍSTICA	11/07/2012	AJUNTAMENT DE TORROELLA	11/07/2022		135	
EXPLOTACIÓ DE LA DÀRSENA ESPORTIVA DEL PORT	27/05/2014	CLUB NÀUTIC L'ESTARTIT	27/05/2044	27.326	1.093	49.157
OCUPACIÓ I EXPLOTACIÓ D'UN LOCAL DESTINAT A BAR - RESTAURANT	16/10/2018	RIPOLL JIMENEZ, JAUME	15/10/2033		150	
OCUPACIÓ MIRALL D'AIGUA PER A CAMP DE FONDEIG	01/01/2019	CLUB NÀUTIC L'ESTARTIT	31/12/2021			4.935
OCUPACIÓ D'UN LOCAL DINS DE L'EDIFICI DE SERVEI DE PORTS	03/04/2019	DEPARTAMENT DE LA VICEPRESIDÈNCIA	03/04/2022		64	
Palamós						
SERVEIS PÚBLICS	06/09/1996	AJUNTAMENT DE PALAMÓS	06/09/2026		32	
CONSTRUCCIÓ D'UN MAGATZEM PER A CAIXES	25/04/2002	CONF. PESC. PALAMÓS	25/07/2031		328	
EXPLOTACIÓ DE LA NAU DE VENDA DE PEIX I INSTAL·LACIONS COMPLEMENTÀRIES	25/07/2006	CONF. PESC. PALAMÓS	25/07/2026		1.755	
OCUPACIÓ SUPERFÍCIE DESTINADA A TALLER MECÀNIC	17/11/2006	LLORET CELS, JOSEP	31/12/2021		91	
EXPLOTACIÓ CÀMBRES FRIGO., RENTAT CAIXES, CONSERV ESQUER I INSTAL. MÀQUINA GEL	28/04/2007	CONF. PESC. PALAMÓS	28/04/2027		457	
INSTAL. CANONADA GAS NATURAL (C/VAPOR I C/ CN)	26/05/2007	NEDGIA CATALUNYA, SA	26/05/2037		22	
CONSERVACIÓ ESTUDI I DIFUSIÓ DEL PATRIMONI MARÍTIM PEL PROJECTE L'ESPAL DEL PEIX	02/02/2008	FUNDACIÓ PROMEDITERRÀNIA C.E.D.	02/02/2023		280	
OCUPACIÓ I EXPLOTACIÓ D'UNA TERRASSA COBERTA DESTINADA A BAR RESTAURANT	26/02/2012	ASADOR CAN MAÑO	26/02/2022		68	
OCUPACIÓ I EXPLOTACIÓ D'UNA TERRASSA DESTINADA A BAR-RESTAURANT	01/07/2012	DORIDA PALAMOS, SL	01/07/2022		182	
OCUPACIÓ D'UNA NAU DESTINADA A HIVERNADA I PUPIL-LATGE D'EMBARCACIONS	24/04/2013	MAYOR OLIVE, RAFEL	24/04/2023		595	
EXPLOTACIÓ DE TERRASSA COBERTA ANNEXADA AL RESTAURANT	01/01/2019	PLANASSA VAPOR, SL	31/12/2021		33	
AUTORITZACIÓ PROVISIONAL CARBURANT GASOIL B	11/09/2019	REPSOL COMERCIAL PP, SA	11/09/2022		239	27
OCUPACIÓ D'UN LOCAL DESTINAT A FORMACIÓ EN CURSOS DE SUBMARINISME	04/11/2020	BUCEO CATALUNYA MOLLET DEL VALLÈS	04/11/2024		168	
OCUPACIÓ 25 MAGATZEMS ZONA CATIFA I 22 MAGATZEMS	01/01/2020	CONF. PESC. PALAMÓS	31/12/2022		1.288	
OCUPACIÓ MAGATZEMS DESTINAT ESTRIS DE PESCA ZONA PEDRERA	01/01/2020	CONF. PESC. PALAMÓS	31/12/2022		378	
OCUPACIÓ LOCAL DESTINAT A OFICINES I MAGATZEMS	11/04/2020	MAYOR OLIVE, RAFEL	11/04/2024		87	
OCUPACIÓ SUPERFÍCIE I MIRALL D'AIGUA	24/04/2020	TUR ALIU, XAVIER	31/12/2020		427	11.028

Activitats autoritzades abans de l'any 2021

Ports	Data	Titular	Data	Terra	Edifici	Aigua
Objecte	Inicial		Final		m2	
Sant Feliu de Guíxols						
CONSTRUCCIÓ I EXPLOTACIÓ DE LA DÀRSENA ESPORTIVA	25/11/2003	CLUB NÀUTIC SANT FELIU	25/11/2023	6.266	449	29.555
EXPLOTACIÓ DE LA NAU DE VENDA DE PEIX I LES INSTAL·LACIONS COMPLEMENTÀRIES	25/07/2006	CONF. PESC. SANT FELIU	25/07/2026		913	
CONSTRUCCIÓ D'UNA RAMPA DE VARADA	03/01/2009	CLUB NÀUTIC SANT FELIU	03/01/2024	1.259		
INS. D'UNA UNITAT DE SUBMINISTRAMENT DE CARBURANT PER A EMBARCACIONS	15/07/2011	CLUB NÀUTIC SANT FELIU	15/07/2031	255		
ADEQ. I EXP. EDIFICI SERVEIS PORT 6G I PUNTA DELS GUÍXOLS PER EMBARCACIONS ESP.	27/07/2012	CAMBRA DE COMERÇ	27/07/2037	757	1.077	3.859
OCUPACIÓ D'UN COBERT PER A MAGATZEM DE CAIXES DE PEIX	18/06/2016	CONF. PESC. SANT FELIU	25/07/2026	216		
AUTORIZACIÓ 5 PUNTS D'AMARRAMENT DE LA PASSARELLA	12/08/2019	CAMBRA DE COMERÇ	12/08/2022			
ESPAI PER A LA INSTAL·LACIÓ D'UNA ESTACIÓ BASE DE TELEFONIA MÒBIL AL FAR	07/09/2019	ORANGE ESPAGNE, SAU	07/09/2022	10		
Blanes						
LEGALITZACIÓ INSTAL·LACIONS XARXES AIGUA POTABLE I SANEJAMENT	05/04/1995	AJUNTAMENT DE BLANES	05/04/2025	847		
EXP. LLOTJA I INSTAL·LACIONS COMPLEMENTÀRIES (CAMBRA FRIGORÍFICA CANONADA)	25/07/2006	CONF. PESC. DE BLANES	25/07/2026		1.600	
INSTAL·LACIÓ I EXPLOTACIÓ D'UNA UNITAT DE SUBMINISTRAMENT DE CARBURANT	13/01/2012	CONF. PESC. DE BLANES	13/01/2032	453	29	
EXPLOTACIÓ DE LA DÀRSENA ESPORTIVA DEL PORT DE BLANES	11/07/2012	CLUB DE VELA BLANES	11/07/2037	14.923	2.667	27.737
PRESTACIÓ DEL SERVEI DE GRUA	07/03/2012	UTE AN BLANES NÀUTIC	07/03/2022	1.100		
CONSTRUCCIÓ I EXPLOTACIÓ D'UN TALLER PER A REPARACIÓ D'EMBARCACIONS	13/03/2013	TALLERS NAVALS FERM, SL	13/03/2033	400		
CONSTRUCCIÓ I EXPLOTACIÓ D'UN RESTAURANT	01/08/2013	PORT PESQUER ARAL, SLU	01/08/2033	576		
OCUPACIÓ LOCAL EN EDIFICI DE SERVEIS	24/10/2013	A. MAÑACH, SL	24/10/2023		73	
OCUPACIÓ DE LA PRIMERA PLANTA DE L'EDIFICI DE LA LLOTJA PER A ARXIU I OFICINES	06/06/2014	CONF. PESC. DE BLANES	25/07/2026		215	
OCUPACIÓ DE SUPERFÍCIE PER INSTAL·LACIÓ D'UNA CANONADA DE GAS NATURAL	09/03/2016	NEDGIA CATALUNYA, SA	01/08/2033	19		
OCU. D'UN LOCAL DESTINAT A ESTACIÓ DE RECÀRREGA D'AMPOLLES D'AIRE COMPRIMIT	09/03/2016	BLANES SUB, SL	09/03/2036	98		
LEGALITZACIÓ LÍNIES ELÈCTRIQUES EXISTENTS EN LA ZONA DE SERVEI DEL PORT	05/07/2017	ENDESA DISTRIBUCIÓN ELECTRICA, SLU	05/07/2047	89		
PRESTACIÓ DEL SERVEI D'APARCAMENT EN LA ZONA DE SERVEI	01/11/2017	SABA APARCAMENT, SA	31/12/2022	3.411		
OCUPACIÓ RESTAURACIÓ PER A USOS DE RESTAURACIÓ	04/03/2020	REYMAN'S SUN ELECTRIC	04/03/2035	40	280	
Arenys de Mar						
EXPLOTACIÓ DE LA NOVA NAU DE CLASSIFICACIÓ I VENDA DE PEIX	25/07/1994	CONF. PESC. "SAN TELMO"	25/07/2024		1.455	
CONSTRUCCIÓ I EXPLOTACIÓ D'UNA NAU INDUSTRIAL	10/07/2000	DRASSANES DALMAU, SA	10/07/2030	1.572		1.920
EXPLOTACIÓ I AMPLIACIÓ DEL VARADOR	01/11/2002	VARADOR 2000, SA	01/11/2032	5.044	589	981
OCUPACIÓ, ADEQUACIÓ I EXPLOTACIÓ D'UN EDIFICI PER A BAR-RESTAURANT	27/05/2006	BAR DEL PUERTO ARENYS, SL	27/05/2026	258	336	
NAUS DE VENDA DE PEIX I INSTAL·LACIONS COMPLEMENTÀRIES	25/07/2006	CONF. PESC. "SAN TELMO"	25/07/2026	459	49	
EXPLOTACIÓ D'UN LOCAL I TERRASSA ANNEXA	06/05/2011	PUNT D'AMURA, SCCL	06/11/2026	102	124	
EXPLOTACIÓ DÀRSENA ESPORTIVA DESTINADA A NÀUTICA POPULAR	27/02/2014	CLUB PESCA MAR SPORT	27/02/2024	1.748	84	8.254
CONSTRUCCIÓ I EXPLOTACIÓ D'UN RESTAURANT A LA PLAÇA DE LES PALMERES	10/12/2014	ROMUFAMI, SL	10/12/2034	310		
OCUPACIÓ SUP. CONNEXIÓ CLAVEGUERAM, AIGUA I INSTAL. RAMPA MINUSVÀLIDS	26/09/2015	COM. PROPIET. MONTE CALVARIO	26/09/2035	22	17	
OCU. I EXPLOTACIÓ 40 MAGATZEMS ESTRIS PESCA I INSTAL·LACIONS COMPLEMENTÀRIES	01/01/2016	CONF. PESC. "SAN TELMO"	25/07/2026	1.365	118	
ADEQUACIÓ I EXPLOTACIÓ DE TRES SUPERFÍCIES TÈCNiques (A, B i C)	27/07/2016	VARADOR 2000, SA	27/07/2031	1.176		860
ADEQUACIÓ I EXPLOTACIÓ LOCAL A4 DEL CONTRADIC DESTINAT A RESTAURACIÓ	03/03/2017	RESTAURACION AGROFRAME, SLU	03/03/2035	329	358	
ADEQUACIÓ I EXPLOTACIÓ DEL LOCAL B DEL CONTRADIC DESTINAT A USOS ESPORTIUS	13/04/2017	CLUB NÀUTIC ARENYS	13/04/2037	1.246	274	
OCUPACIÓ I EXPLOTACIÓ D'UN EDIFICI I SUPERFÍCIE DESTINAT A RESTAURANT	27/05/2016	VALLE FIORITA, SL	27/05/2036	411	235	
OCUPACIÓ LOCAL 18	14/06/2017	RONDEAU TAPIAS, MAX	31/12/2024		37	
OCUPACIÓ LOCALS 27 I 28 DE LA ZONA DE RIBERA	14/06/2017	ANDREU I RAMON ASSOCIATS, SL	31/12/2024		83	
OCUPACIÓ LOCAL 3 DE RIBERA	18/06/2017	NÀUTICA SINERA, SCP	31/12/2024		49	
OCUPACIÓ LOCAL 25 DE RIBERA	06/07/2017	ALBERT RIGAU, TATIANA	31/12/2024		41	
ADEQUACIÓ I EXPLOTACIÓ LOCAL A3 DEL CONTRADIC DESTINAT A BAR	24/11/2017	BTAKORACATERING, SL	24/11/2037	321	358	
ADEQUACIÓ I EXPLOTACIÓ LOCAL A1 DEL CONTRADIC DESTINAT A RESTAURACIÓ	14/07/2017	ESCARDUNYA, SL	14/07/2037	381	463	
OCUPACIÓ I EXPLOTACIÓ LOCAL 26 EN LA ZONA DE RIBERA DEL PORT	06/04/2018	VINS FINIS, SL	31/12/2024		41	
INSTAL·LACIÓ I OCUPACIÓ D'UNA GUINGUETA DE TEMPORADA	18/04/2018	PESCADORS MARTINEZ ARENYS, SL	18/04/2026	200		
OCUPACIÓ I EXPLOTACIÓ DEL LOCAL A2 DEL CONTRADIC	18/04/2018	ESCARDUNYA, SL	18/04/2038	242	269	
INSTAL·LACIÓ I OCUPACIÓ D'UNA GUINGUETA DE TEMPORADA	27/04/2018	VALLBONA ALCÀNTARA, JOAN M.	27/04/2026	200		
EXPLOTACIÓ DÀRSENA ESPORTIVA	28/07/2018	CLUB NÀUTIC ARENYS	28/07/2043	15.217	2.273	40.040
OCUPACIÓ I EXPLOTACIÓ NAU COMERCIAL DESTINADA A MANIPULACIÓ I TRANSFORMACIÓ PEIX	15/10/2018	SOLSAO, SL	15/10/2038	1.140		
OCUPACIÓ I EXPLOTACIÓ D'UN LOCAL EN LA ZONA DE SERVEI DEL PORT	01/01/2019	RESTAURANTE BEI PEPE	31/12/2038	138	390	
CONCESSIÓ PER A L'OCUPACIÓ DE L'EDIFICI DE SERVEIS	12/03/2019	CONF. PESC. "SAN TELMO"	25/07/2034		558	
EXPLOTACIÓ D'UN BAR RESTAURANT DINS DE LA LLOTJA	12/03/2019	CONF. PESC. "SAN TELMO"	12/03/2029	60	211	
OCUPACIÓ I EXPLOTACIÓ DE LA XARXA DE DISTRIBUCIÓ DE GAS	30/05/2019	NEDGIA CATALUNYA, SA	30/05/2039	505		
AUTORIZACIÓ PROVISIONAL PER AL SUBMINISTRAMENT DE CARBURANT (GAS OIL TIPUS B)	11/09/2019	REPSOL COMERCIAL PP, SA	11/09/2022	166	85	
Mataró						
GESTIÓ SERVEI PORTUARI D'AMARRAMENT DESTINAT A EMBARCACIONS GRAN ESLORA	30/09/2014	VARADOR 2000, SA	30/09/2024	8.711	416	11.803
El Garraf						
OCUPACIÓ I AMPLIACIÓ DE L'ESTACIÓ DEPURADORA D'AIGUES RESIDUALS	10/11/2018	AJUNTAMENT DE SITGES	10/11/2048	486		
EXPLOTACIÓ DÀRSENA ESPORTIVA	01/08/2020	CLUB NÀUTIC GARRAF	01/08/2045	36.277	3.042	59.028
Vilanova i la Geltrú						
CONCESSIÓ CONSTRUCCIÓ CASSETS PESCADORS	30/11/2002	CONF. PESC. DE VILANOVA	30/11/2022	275		
INSTAL·LACIÓ CAMBRA DE CONGELACIÓ	07/10/2004	CONF. PESC. DE VILANOVA	07/10/2024	32		

Activitats autoritzades abans de l'any 2021

Ports	Data	Titular	Data	Terra	Edifici	Aigua
Objecte	Inicial		Final	m2		
CONSTRUCCIÓ I EXPLOTACIÓ D'UNA DÀRSENA ESPORTIVA INTERIOR	31/01/2005	MARINA FAR VILANOVA, SA	10/09/2045	17.012	181	99.824
EXPLOTACIÓ NAU VENDA DE PEIX I INSTAL·LACIONS COMPLEMENTÀRIES	25/07/2006	CONF. PESC. DE VILANOVA I LA GELTRÚ	25/07/2026	1.811	436	
ESTESA DE CABLE SOTERRAT EN LA ZONA DE SERVEI DEL PORT	20/05/2008	ENDESA DISTRIBUCIÓ ELECT. SLU	25/07/2026	70		
OCUPACIÓ D'UN EDIFICI PER A RECERCA, INVESTIGACIÓ MARINA I SUPORT AL LAB.	01/01/2012	UPC -LABORATORIO APLICACIONES	01/01/2027	42	873	
CONSTRUCCIÓ I EXPLOTACIÓ D'UN DIPÒSIT DE GASOIL	20/10/2012	CONF. PESC. DE VILANOVA I LA GELTRÚ	20/10/2027	86	119	
OCUPACIÓ DE LA PRIMERA PLANTA DE L' EDIFICI DEL MOLL DE LA GELTRÚ	03/01/2013	ESTICAT, SA	03/01/2023	48		
EXP. D'UNA SUPERFÍCIE D'USOS DE SUPORT O COMPLEMENTARIS A ESPORT I LLEURE	08/08/2015	GOMEZ RECHE, MARIA ISABEL	08/08/2025	204		
EXPLOTACIÓ DE LA DÀRSENA ESPORTIVA DEL PORT DE VILANOVA I LA GELTRÚ	26/10/2015	CLUB NÀUTIC VILANOVA I LA GELTRÚ	26/10/2040	20.147	1.549	63.464
OCUPACIÓ MAGATZEMS DESTINATS A L'EMMAGATZEMATGE D'ESTRIS DE PESCA	01/01/2016	CONF. PESC. DE VILANOVA I LA GELTRÚ	25/07/2026		828	
OCUPACIÓ I EXPLOTACIÓ DE LA SUPERFÍCIE "C" DESTINADA A ACTIVITATS NÀUTIQUES	04/03/2017	COTA ZERO EXPERIENCIES OUTDOOR, SL	04/03/2027	464		
OCUPACIÓ I EXPLOTACIÓ DE LA SUPERFÍCIE "D" DESTINADA A ACTIVITATS NÀUTIQUES	04/03/2017	CLUB PIRAGÜISME INUIT	04/03/2027	464		
OCUPACIÓ I EXPLOTACIÓ DE LA SUPERFÍCIE "F" DESTINADA A ACTIVITATS NÀUTIQUES	04/03/2017	JALLUCA, SL	04/03/2027	1.450		
OCUPACIÓ I EXPLOTACIÓ DE LA SUPERFÍCIE "E" DESTINADA A ACTIVITATS NÀUTIQUES	04/03/2017	CLUB DE MAR DE VILANOVA I LA GELTRÚ	04/03/2027	1.450		
OCU. SUPERFÍCIE MOLL COMERCIAL PER DESTRIAR I COMPACTACIÓ PRODUCTE SIDERÚRGIC	01/06/2017	MANIPULADORA DE MERCANCIAS, SLU	01/06/2022	96		
PRESTACIÓ DEL SERVEI D'APARCAMENT ALS VIALS DE PONENT I RIBERA	08/06/2017	SERVEIS D'APARCAMENTS DE VILANOVA	31/12/2022	3.200		
OCUPACIÓ I EXPLOTACIÓ DE LA SUPERFÍCIE B DE LA PLATJA DE RIBES ROGES	29/05/2019	ASSOCIACIÓ SUPERANDO	29/05/2022	465		
UNIFICACIÓ CONCESSIONS USOS RECREATIUS, RESTAURACIÓ, ESDEVENIMENTS	01/07/2019	ONA BEACH CLUB, SL	01/06/2033	5.388		240

Torredembarra

EXPLOTACIÓ NAU DE VENDA DE PEIX	21/04/1999	CONF. PESC. TORREDEMBARRA	21/04/2022	398		
INSTAL·LACIÓ D'UN CENTRE DE SUBMARINISME	30/04/2019	ROTA FREIXEDAS, MIGUEL	30/01/2021	240		607

Cambrils

APARCAMENT SOTERRANI	23/02/2000	SABA APARCAMENT, SA	23/02/2030	321		
EXPLOTACIÓ DE LA NAU DE VENDA DE PEIX I LES INSTAL·LACIONS COMPLEMENTÀRIES	25/07/2006	CONF. PESC. DE CAMBRILS	25/07/2026		1.325	
EXPLOTACIÓ BAR UBICAT EN LA NAU DE VENDA DE PEIX DEL PORT	30/01/2014	CONF. PESC. DE CAMBRILS	30/01/2024		73	
DÀRSENA ESPORTIVA	28/07/2018	CLUB NÀUTIC CAMBRILS	28/07/2043	25.076	1.450	51.594
OCUPACIÓ DE SUPERFÍCIE PER A SERVEI D'APARCAMENT (ZONA RIERA ALFORJA)	01/01/2019	APARCAMENTS I MOBILITAT CAMBRILS, SLM	31/12/2021	290		
OCUPACIÓ I UTILITZACIÓ D'UNA TERRASSA PER DONAR SERVEI AL BAR RESTAURANT PRIVAT	01/01/2019	MIRAMAR, GC, SL	31/12/2023	50		
OCUPACIÓ I UTILITZACIÓ TERRASSA PER DONAR SERVEI AL BAR RESTAURANT	01/01/2019	JASPI 2000, SL	31/12/2023	45		
OCUPACIÓ I UTILITZACIÓ D'UNA TERRASSA PER DONAR SERVEI AL BAR RESTAURANT PRIVAT	01/01/2019	NATALICOSTA, SL	31/12/2023	101		
OCUPACIÓ LOCAL 17 PER A MAGATZEM ESTRIS PESCA	01/01/2019	P. BOMBA ALÈXIA	31/12/2021		18	
OCUPACIÓ LOCAL 18 PER A MAGATZEM ESTRIS PESCA	01/01/2019	SALVADOR I MARIA, CB	31/12/2021		18	
OCUPACIÓ LOCAL 19-20 PER A MAGATZEM ESTRIS PESCA	01/01/2019	MORELL ROM, JOAN	31/12/2021		35	
OCUPACIÓ LOCAL 21-22 PER A MAGATZEM ESTRIS PESCA	01/01/2019	SAVALL ROM, JAUME	31/12/2021		35	
OCUPACIÓ LOCAL 23-30 PER A MAGATZEM ESTRIS PESCA	01/01/2019	EMBARCACIÓ MAJU, SCP	31/12/2021		35	
OCUPACIÓ LOCAL 25-26-27-28-49 PER A MAGATZEM ESTRIS PESCA	01/01/2019	CONF. PESC. DE CAMBRILS	31/12/2021		105	
OCUPACIÓ LOCAL 33-40 PER A MAGATZEM ESTRIS PESCA	01/01/2019	FERRE SANCHEZ, PATRICI	31/12/2021		35	
OCUPACIÓ LOCAL 34-37 PER A MAGATZEM ESTRIS PESCA	01/01/2019	GERMANS MM, CB	31/12/2021		35	
OCUPACIÓ LOCAL 35 PER A MAGATZEM ESTRIS PESCA	01/01/2019	GASPAR I GLÒRIA SCP	31/12/2021		18	
OCUPACIÓ LOCAL 36 PER A MAGATZEM ESTRIS PESCA	01/01/2019	COMES ESPOLET, MAURICI	31/12/2021		18	
OCUPACIÓ LOCAL 38-41 PER A MAGATZEM ESTRIS PESCA	01/01/2019	BONET PUJALS, CIPRIÀ	31/12/2021		35	
OCUPACIÓ LOCAL 39 PER A MAGATZEM ESTRIS PESCA	01/01/2019	GARENO CB	31/12/2021		18	
OCUPACIÓ LOCAL 43 PER A MAGATZEM ESTRIS PESCA	01/01/2019	BARCA PESSIC, SCP	31/12/2021		18	
OCUPACIÓ LOCAL 45 PER A MAGATZEM ESTRIS PESCA	01/01/2019	MAR I VELA SCP	31/12/2021		18	
OCUPACIÓ LOCAL 46 PER A MAGATZEM ESTRIS PESCA	01/01/2019	MALLA PRIMERA, CB	31/12/2021		18	
OCUPACIÓ LOCAL 48 PER A MAGATZEM ESTRIS PESCA	01/01/2019	ANDRÉS TARANET, SCP	31/12/2021		18	
OCUPACIÓ LOCAL 6 PER A MAGATZEM ESTRIS PESCA	01/01/2019	FONT WEIGEL, DAVID	31/12/2021		18	
OCUPACIÓ LOCALS 10-42 PER A MAGATZEM ESTRIS PESCA	01/01/2019	VICTORIA, CB	31/12/2021		35	
OCUPACIÓ LOCALS 13-14 PER A MAGATZEM ESTRIS PESCA	01/01/2019	ORTONEDA MAR BLAU, SL	31/12/2021		35	
OCUPACIÓ LOCALS 15-19 PER A MAGATZEM ESTRIS PESCA	01/01/2019	FERRATE GISBERT, JOSEP SALVADOR	31/12/2021		35	
OCUPACIÓ LOCALS 16-24 PER A MAGATZEM ESTRIS PESCA	01/01/2019	FLAIRA DE CAMBRILS, SL	31/12/2021		35	
OCUPACIÓ LOCALS 3-4 PER A MAGATZEM ESTRIS PESCA	01/01/2019	BM PESCA, SL	31/12/2021		35	
LOCAL DESTINAT A MAGATZEM I OFICINES D'ADMINISTRACIÓ DINS L'EDIFICI DE PORTS	08/03/2020	CATAMARAN SALOU 2000, SL	08/03/2024		31	
INSTAL·LACIÓ EQUIPAMENT PORTUARI PER A USOS DE LLOGUER D'EMBARCACIONS	18/07/2020	BE CHARTERS BOAT, SL	18/07/2035			3.596
OCUPACIÓ PALLOL NÚM. 17 PER A ESTRIS PESCA	15/08/2020	SALVADOR I MARIA, CB	31/12/2021		18	

L'Ametlla de Mar

INS. PALANQUES, CONSTRUCCIÓ SEU SOCIAL I ALTRES EDIF. PER SERVEIS NÀUTIC	02/08/1997	CLUB NÀUTIC L'AMETLLA DE MAR	02/08/2027	3.272		5.335
INSTAL·LACIÓ I EXPLOTACIÓ D'UNA FÀBRICA DE GEL	11/03/2003	CONF. PESC. L'AMETLLA DE MAR	11/03/2023	346		
LÍNIA SUBTERRÀNIA DE MITJA TENSIÓ I DE TRES CENTRES DE TRANSFORMACIÓ	10/03/2005	ELECTRICA DEL EBRO, SA	10/03/2025	254	60	
LEGALITZACIÓ LÍNIES I CENTRE TRANSFORMACIÓ	06/07/2005	ENDESA DISTRIBUCIÓ ELECT. SLU	06/07/2025	299	28	
CONSTRUCCIÓ I EXPLOTACIÓ D'UNA NAU DE RENTAT I EMMAGATZEMATGE DE CAIXES	16/03/2006	CAIXASMAR, SL	16/03/2026	473		
REHABILITACIÓ ANTIGA LLOTJA DE PEIX EN SALA D'ÚS POLIVALENT	02/08/2008	AJUNTAMENT DE L'AMETLLA DE MAR	02/08/2038	248		
OCUPACIÓ I EXPLOTACIÓ D'UN LOCAL DESTINAT A BAR EN LA ZONA DE SERVEI	12/07/2012	CONF. PESC. L'AMETLLA DE MAR	12/07/2022		80	
OCUPACIÓ I EXPLOTACIÓ MAGATZEMS ESTRIS PESCA	01/01/2016	CONF. PESC. L'AMETLLA DE MAR	16/05/2025		103	
LEGALITZACIÓ D'UNA CANONADA DE GAS NATURAL EN LA ZONA DE SERVEI DEL PORT	04/03/2017	NEDGIA CATALUNYA, SA	04/03/2027	21		
SUBMINISTRAMENT DE CARBURANT A VAIXELS PESQUERS	07/09/2019	VILALTA CORPORACIÓ, SA	07/09/2022	1		
OCUPACIÓ SUPERFÍCIE NAU INDUSTRIAL PER A VENDA I REPARACIÓ	01/01/2020	JORDI ARENOS NAUTICA, SL	31/12/2022		250	

Activitats autoritzades abans de l'any 2021

Ports	Data	Titular	Data	Terra	Edifici	Aigua
Objecte	Inicial		Final		m2	
L'Ampolla						
CONSTRUCCIÓ I EXPLOTACIÓ D'ARSENAL ESPORTIVA	23/06/1990	CLUB NÀUTIC L'AMPOLLA	23/06/2035	15.582		32.693
EXPLOTACIÓ NAU DE VENDA DE PEIX I INSTAL·LACIONS COMPLEMENTÀRIES	25/07/2006	CONF. PESC. L'AMPOLLA	25/07/2026		974	
EXPLOTACIÓ LOCAL PER A BAR-RESTAURANT	01/03/2013	LLESPTMAN, SL	28/02/2023	56		
OCUPACIÓ DE SUPERFÍCIE PER A LA INSTAL·LACIÓ D'UNA TERRASSA COBERTA	01/11/2013	CASAS MARAÑÓN, DANIEL	01/11/2023	50		
OCUPACIÓ LOCAL DESTINAT A LA INSTAL·LACIÓ D'UN CENTRE DE TRANSFORMACIÓ	19/06/2014	ELÉCTRICA DEL EBRO, SA	19/06/2024		13	
OCUPACIÓ DE 23 MAGATZEMS D'ESTRIS DE PESCA	01/01/2016	CONF. PESC. L'AMPOLLA	25/07/2026		389	
LEGALITZACIÓ D'UNA CANONADA DE GAS NATURAL	24/05/2016	NEDGIA CATALUNYA, SA	28/02/2023	35		
Deltebre						
CONS. I EXPLOTACIÓ EDIFICI DE PANYOLS DE PESCA I EDIFICIS LOCALS COMERCIALS	22/01/2004	CONF. PESC. DELTEBRE	22/01/2024	420		
CONS. I EXPLOTACIÓ EDIFICI DE PANYOLS DE PESCA I EDIFICIS LOCALS COMERCIALS	22/01/2004	CONF. PESC. DELTEBRE	22/01/2024	111		
PRESTACIÓ DEL SERVEI PORTUARI D'AMARRAMENT PER A LA NÀUTICA	14/06/2013	CLUB NÀUTIC RIUMAR	14/06/2023	909		7.712
ÚS I EXPLOTACIÓ VARADOR	01/01/2019	DELTA NÀUTICS BOAT, SL	31/12/2021	100		
Sant Carles de la Ràpita						
CON. PARC DE GARBÍ DESTINADA A LA CONSTRUCCIÓ/INSTAL·LACIÓ SERVEIS VARIS	15/11/1994	AJUNT. DE SANT CARLES DE LA RÀPITA	15/11/2024	1.636	159	
LEG. CANALITZACIÓ SOTERRADA SUBMINISTRAMENT RESTAURANT EL VARADERO	07/10/2002	NEDGIA CATALUNYA, SA	07/10/2022	17		
INSTAL·LACIÓ, EQUIPAMENT I EXPLOTACIÓ D'UNA FÀBRICA DE GEL	29/09/2004	CONF. PESC. "VERGE DEL CARME"	29/09/2024	375		
INSTAL·LACIÓ, EQUIPAMENT I EXPLOTACIÓ D'UNA SALA DE DEPURACIÓ DE MARISC	29/09/2004	CONF. PESC. "VERGE DEL CARME"	29/09/2024	150		
CONSTRUCCIÓ I EXPLOTACIÓ D'UN EDIFICI DESTINAT A CENTRE COMERCIAL	16/03/2006	LES GAVINES DELS ALFACS, SL	16/03/2036	1.210		
CONSTRUCCIÓ I EXPLOTACIÓ D'UN LOCAL DESTINAT A BAR-CAFETERIA-GELATERIA	16/03/2006	CHIMENO FERRER. FCO. ENRIQUE	16/03/2026	200		
EXPLOTACIÓ DE LA NAU DE VENDA DE PEIX I INSTAL·LACIONS COMPLEMENTÀRIES	25/07/2006	CONF. PESC. "VERGE DEL CARME"	25/07/2026		2.807	
CONSTRUCCIÓ I EXPLOTACIÓ D'UNA D'ARSENAL ESPORTIVA INTERIOR EN EL PORT	07/09/2006	SANT CARLES MARINA, SA	07/05/2037	34.067	1.173	193.326
REGULARITZACIÓ I LEGALITZACIÓ DE LES LÍNIES EXISTENTS EN LA ZONA DE LLEVANT	03/02/2012	ENDESA DISTRIBUCIÓ ELECT. SLU	07/05/2037	378		
OCUPACIÓ I EXPLOTACIÓ D'UN LOCAL DESTINAT A USOS DE RESTAURACIÓ	29/06/2013	LAMARDEFOC, SL	29/06/2033	400	560	
OCU. I EXPLOTACIÓ D'UN BAR RESTAURANT AL COSTAT DE LA NAU DE VENDA DE PEIX	15/07/2013	REVERTE ROSALES, ANDREU	15/07/2023	94		
EXPLOTACIÓ D'ARSENAL ESPORTIVA	27/06/2014	CLUB NÀUTIC SANT CARLES	27/06/2039	10.200	820	45.315
OCUPACIÓ PARCIAL D'UN EDIFICI PER A DESTINAR-HO A RECINTE FIRAL	05/05/2018	AJUNT. DE SANT CARLES DE LA RÀPITA	05/05/2028		723	
SUBMINISTRAMENT DE CARBURANT MITJANÇANT VAIXELLS PESQUERS	25/01/2019	VILALTA CORPORACIÓ, SA	25/01/2022			
SUBMINISTRAMENT DE CARBURANT MITJANÇANT VAIXELLS COMERCIALS	17/01/2019	VILALTA CORPORACIÓ, SA	17/01/2022	1		
OCUPACIÓ I EXPLOTACIÓ DE 105 MAGATZEMS DE PESCA	01/01/2020	CONF. PESC. VERGE DEL CARME	31/12/2021		1.245	
AUT. OCU. SUPERFÍCIE MOLL COMERCIAL	04/02/2020	NARESER, SL	04/02/2023	230		
OCUPACIÓ NAU MOLL COMERCIAL PER A REPARACIÓ I CONSTRUCCIÓ	04/02/2020	ASTILLEROS MIQUEL NICOLAU	04/02/2023		1.200	
AMPLIACIÓ SUPERFÍCIE PER A CONTENIDORS	01/05/2020	NARESER, SL	04/02/2023	220		
Port industrial Alcanar						
CONSTRUCCIÓ I AMPLIACIÓ PORT INDUSTRIAL D'ALCANAR	30/04/1968	CEMEX ESPAÑA OPERACIONS, SLU	29/07/2023	17.450		
CONSTRUCCIÓ D'UN MOLL I DOS DUCS D'ALBA	13/07/1976	CEMEX ESPAÑA OPERACIONS, SLU	29/07/2023	5.850		
PROLONGACIÓ DEL MOLL NÚM. 2 I CONSTRUCCIÓ TRES SILS PER EMMAGATZEMATGE	27/11/1982	CEMEX ESPAÑA OPERACIONS, SLU	29/07/2023	10.835		
Les Cases d'Alcanar						
NAU VENDA DE PEIX I LES INSTAL·LACIONS COMPLEMENTÀRIES	25/07/2006	CONF. PESC. DE LES CASES D'ALCANAR	25/07/2026		365	
EXPLOTACIÓ D'UN LOCAL DESTINAT A MAGATZEM I L'ÚS D'UNA GRUA FIXA	11/10/2013	CLUB NÀUTIC CASES D'ALCANAR	11/10/2023	100	30	
OCU. DE SUPERFÍCIE DESTINADA A LA INSTAL·LACIÓ OFICINA INFORMACIÓ TURÍSTICA	18/04/2014	AJUNTAMENT D'ALCANAR	18/04/2024	15		

Activitats autoritzades durant l'any 2021

Ports	Data	Titular	Data	Terra	Edifici	Aigua
Objecte	Inicial		Final		m2	
Llançà						
AUTORITZACIÓ OCUPACIÓ D'UNA SUPERFÍCIE DE 80 M ² DE PALAQUES	01/01/2021	CONF. PESC.LLANÇÀ	31/12/2022	80		560
OCUPACIÓ D'UNA SUPERFÍCIE DE 54 M ² DE PALANQUES	01/01/2021	CLUB NÀUTIC LLANÇÀ	31/12/2022	54		378
OCU. DE SUPERFÍCIE TERRASSA	02/06/2021	HOTEL LA GOLETA, SL	02/06/2025	87		
El Port de la Selva						
OCU. SUPERFÍCIE PER A INSTAL·LACIÓ D'UNA ESTACIÓ DE TELEFONIA MÒBIL	01/01/2021	ORANGE ESPAGNE SAU	31/12/2024	10		
Roses						
OCUPACIÓ D'UNES PALANQUES EN EL PORT	01/01/2021	CONF. PESC. ROSES	31/12/2022	104		749
AUTORITZACIÓ PROVISIONAL OCUPACIÓ LOCALS PREPARACIÓ DE PEIX	05/01/2021	CONF. PESC. ROSES	31/12/2021		414	
INSTAL·LACIÓ D'UNA GRUA DE LA SEVA PROPIETAT EN EL MOLL PESQUER	26/07/2021	CONF. PESC. ROSES	25/07/2026	10		
OCUPACIÓ I EXPLOTACIÓ NAU MAGATZEM MANIPULACIÓ PEIX	02/12/2021	PESCADORS DE ROSES	02/12/2022		400	
L'Escala						
EXPLOTACIÓ D'UNA INSTAL·LACIÓ BASE DE TELEFONIA MÒBIL	01/01/2021	VANTAGE TOWERS, SLU	31/12/2021	17		
EXPLOTACIÓ NAU CLASSIFICACIÓ I VENDA DE PEIX	01/01/2021	CONF. PESC. L'ESCALA	31/12/2024		729	
Palamós						
OCUPACIÓ SUPERFÍCIE PER A PALANQUES FLOTANTS I LLÀMINA D'AIGUA	01/01/2021	CONF. PESC. PALAMÓS	31/12/2022	147		749
OCUPACIÓ MIRALL D'AIGUA, MOLL, CASETA, ZONA DE VARADA	01/01/2021	ASSOCIACIÓ FRONT AL MAR	31/12/2022	855	606	16.100
OCUPACIÓ I EXPLOTACIÓ D'UNA NAU UBICADA EN LA ZONA DE LA PEDRERA	01/01/2021	TALLER DEL PORT	31/12/2024	60	242	
OCUPACIÓ MIRALL D'AIGUA PER A INSTAL·LACIÓ I EXPLOTACIÓ CAMP DE FONDEIG	01/01/2021	GENERAL NÀUTIC 94, SL	31/12/2022	497	1.019	11.028
OCUPACIÓ D'UNA PART DE LA NAU DE LA PEDRERA PER A MAGATZEM	13/02/2021	FELIX RIBERA E HIJOS SL	13/02/2025		1.200	
OCUPACIÓ D'UN EDIFICI PER A MAGATZEM DE PESCADORS (13 CASETES)	10/03/2021	CONF. PESC. PALAMÓS	31/12/2022		380	
PRESTACIÓ SERVEI D'APARCAMENT EN LA ZONA DE SERVEI DEL PORT	01/04/2021	GIROPARK, SAU	30/09/2021	8.243		
AUT. PROVISIONAL PER A L'OCUPACIÓ D'UN LOCAL DESTINAT A BAR-RESTAURANT	29/07/2021	MARTIN MORALES, ALBERT	29/07/2021		200	
EXPLOTACIÓ D'ÀRSENA ESPORTIVA FINS ADJUDICACIÓ CONCESSIÓ	01/08/2021	CLUB NÀUTIC COSTA BRAVA	01/08/2025	13.777	3.365	19.786
OCUPACIÓ D'UNA NAU DESTINADA A MAGATZEM DE MAQUINÀRIA	18/10/2021	FELIX RIBERA E HIJOS, SL	18/10/2025		693	
Sant Feliu de Guíxols						
AUTORITZACIÓ ÚS DE 114 ML DE MOLL PER AMARRATGE	01/01/2021	CLUB NÀUTIC SANT FELIU DE GUÍXOLS	25/11/2023	114		3.630
OCUPACIÓ DE SUPERFÍCIE PER A ZONA DE VARADA EN PLATJA	01/01/2021	ASSOC. ESPORTIVA VELA FORÇA	31/12/2022	415	40	
OCUPACIÓ I EXPLOTACIÓ DE SUPERFÍCIES DESTINADES A L'AMARRAMENT	01/07/2021	ASSOC. LLOP DE MAR	01/07/2023	3.256	93	6.057
OCUPACIÓ DE SUPERFÍCIE DESTINADA A BAR I SERVEIS HIGIÈNICS PÚBLICS	29/07/2021	BAIGORRI CAMPMAJÓ	29/07/2022		152	
Blanes						
OCUPACIÓ DE SUPERFÍCIE PER A ZONA DE VARADA EN PLATJA	01/01/2021	A .MAÑACH, SL	31/12/2022	1.575		
OCUPACIÓ DE SUPERFÍCIE DESTINADA A MARQUESINA I TERRASSA	19/05/2021	CALA BOADELLA SLU	19/05/2022	397		
Arenys de Mar						
OCUPACIÓ LOCAL NÚM.9 DESTINAT A SERVEIS DE LAMPISTERIA	01/01/2021	MARTINEZ CUENCA, ANDREU	31/12/2024		32	
OCUPACIÓ LOCALS 11 I 17	01/01/2021	CLUB DE PESCA MAR SPORT	31/12/2024		37	
AUTORITZACIÓ INSTAL·LACIÓ ESTACIÓ DE SALVAMENT MARÍTIM	17/04/2021	CRUZ ROJA ESPAÑOLA	17/04/2025	610		
Mataró						
OCUPACIÓ DE 40 M ² DINS EDIFICI DE SERVEIS DESTINADA A REFRIGERACIÓ PEIX	01/01/2021	CONF. PESC. MATARÓ	31/12/2024		40	
El Masnou						
AUTORITZACIÓ OCUPACIÓ MAGATZEMS DEL 2 AL 10 DE LA D'ÀRSENA PESQUERA	01/07/2021	PÒSITS PESCADORS VERGE DEL CARMÉ	01/07/2022		111	
Port Industrial de Vallcarca						
OCUPACIÓ DE SUPERFÍCIE PER A TRANSPORT ESCULLERA I BLOCS PREFABRICATS	24/03/2021	CEMENTOS PORTLAND	24/10/2021	7.510		700
OCUPACIÓ I EXPLOTACIÓ INSTAL·LACIONS DESMUNTABLES PLATJA DE VALLCARCA	19/07/2021	AJUNTAMENT DE SITGES	17/10/2021	10	30	
OCUPACIÓ I EXPLOTACIÓ INSTAL·LACIONS DESMUNTABLES PLATJA DE VALLCARCA	19/07/2021	AJUNTAMENT DE SITGES	31/12/2021	215	134	
Vilanova i la Geltrú						
OCUPACIÓ DE TERRENYS PER A ACTIVITATS FORMATIVES	01/01/2021	CONF. PESC. VILANOVA I LA GELTRÚ	31/12/2024	50	71	
MODUL UBICAT A LA PLAÇA DEL PORT DESTINAT A LOCAL SOCIAL	21/04/2021	ASSOCIACIÓ TRAJO DEL GARBÍ	21/04/2025	50	87	
OCUPACIÓ SUPERFÍCIE PER A INSTAL·LAR COBERT I DIPOSITAR MAQUINÀRIA	30/04/2021	CONF. PESC. VILANOVA	30/04/2025	83		
OCUPACIÓ I EXPLOTACIÓ D'UN LOCAL PER A ACTIVITATS NÀUTIQUES	13/07/2021	JALLUCA, SL	04/03/2027	37	301	
OCU. LOCAL 1a PLANTA, LOCAL TALLER, OFICINES 3, DIPÒSIT GAS-OIL I NAU A	08/10/2021	MANIPULADORA DE MERCANCIAS, SLU	08/04/2023	102	1.666	
OCUPACIÓ LOCAL PER A CENTRE DE FORMACIÓ DE CICLES (MEDI MARÍ I PORTUARI)	25/10/2021	INST. MUNICIPAL EDUCACIÓ I TREBALL	25/10/2025		71	
OCUPACIÓ D'UNA NAU PER A SUPORT DE L'ACTIVITAT PESQUERA	09/11/2021	CONF. PESC. VILANOVA I LA GELTRÚ	09/11/2031	166	774	
Cambrils						
SUBMINISTRAMENT DE CARBURANT GASOIL TIPUS B	01/01/2021	REPSOL COMERCIAL P.P. SA	31/12/2024	305	12	

Activitats autoritzades durant l'any 2021

Ports	Data	Titular	Data	Terra	Edifici	Aigua
Objecte	Inicial		Final		m2	
L'Ametlla de Mar						
SUBMINISTRAMENT DE CARBURANT (GASOIL TIPUS B)	01/01/2021	REPSOL COMERCIAL PP, SA	31/12/2024	141	17	
OCUPACIÓ DESTINADA PRINCIPALMENT A EMMAGATZEMATGE	12/02/2021	GALAXIDE MARINE FARM SPAIN	12/02/2031		744	
L'Ampolla						
OCUPACIÓ LOCAL DESTINAT A BAR RESTAURANT	12/05/2021	FLORES MARTORELL, RAUL	12/05/2021		85	
OCUPACIÓ I EXPLOTACIÓ D'UNA TERRASSA ANNEXA AL RESTAURANT	22/07/2021	RESTAURANT PIÑANA SL	22/07/2027		94	
SUBMINISTRAMENT DE CARBURANT (GASOIL TIPUS B)	01/01/2021	REPSOL COMERCIAL P.P. SA	31/12/2024	80	11	
Sant Carles de la Ràpita						
OCUPACIÓ RECINTE TANCAT DESTINAT A MAGATZEM PER A ESCOLA CLUB REM	01/01/2021	CLUB NÀUTIC SANT CARLES	31/12/2022		99	
SUBMINISTRAMENT DE CARBURANT (GASOIL TIPUS B)	01/01/2021	REPSOL COMERCIAL PP, SA	31/12/2024	284	208	
ADEQUACIÓ I MILLORA DE LE SINSTAL·LACIONS DE LA PISCINA MUNICIPAL	05/03/2021	AJUNT. DE SANT CARLES DE LA RÀPITA	05/03/2046	3.185	440	
OCUPACIÓ PARCIAL EDIFICI OCUPAT AL MOLL COMERCIAL DEL PORT	31/03/2021	SERV. MAR. I SUBAQUÀTICS	31/03/2025		95	
Les Cases d'Alcanar						
SUBMINISTRAMENT DE CARBURANT (GASOIL TIPUS B)	01/01/2021	REPSOL COMERCIAL PP, SA	31/12/2024	91		
AUTORITZACIÓ PROVISIONAL EXPLOTACIÓ D'ARSENAL ESPORTIVA	01/01/2021	CLUB NÀUTIC CASES D'ALCANAR	31/12/2024	950	394	8.769
OCUPACIÓ LOCAL DESTINAT A TERRASSA COBERTA	05/01/2021	SANCHO TORRES, ROSAMARIA	05/01/2026		50	



 Nova coberta graderies i adequació de façanes de la Ilotja Llançà

[tornar](#) ▲



 **Restitució i reforç del dic de recer
Blanes**

[tornar](#) ▲

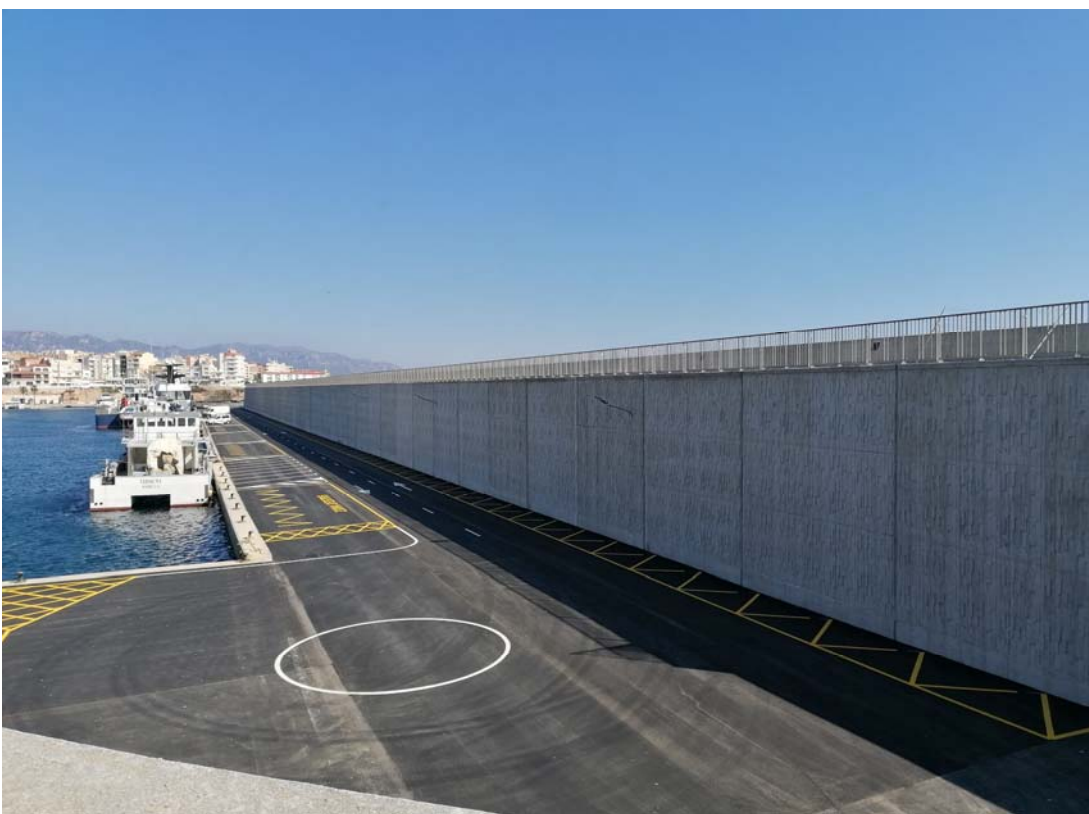
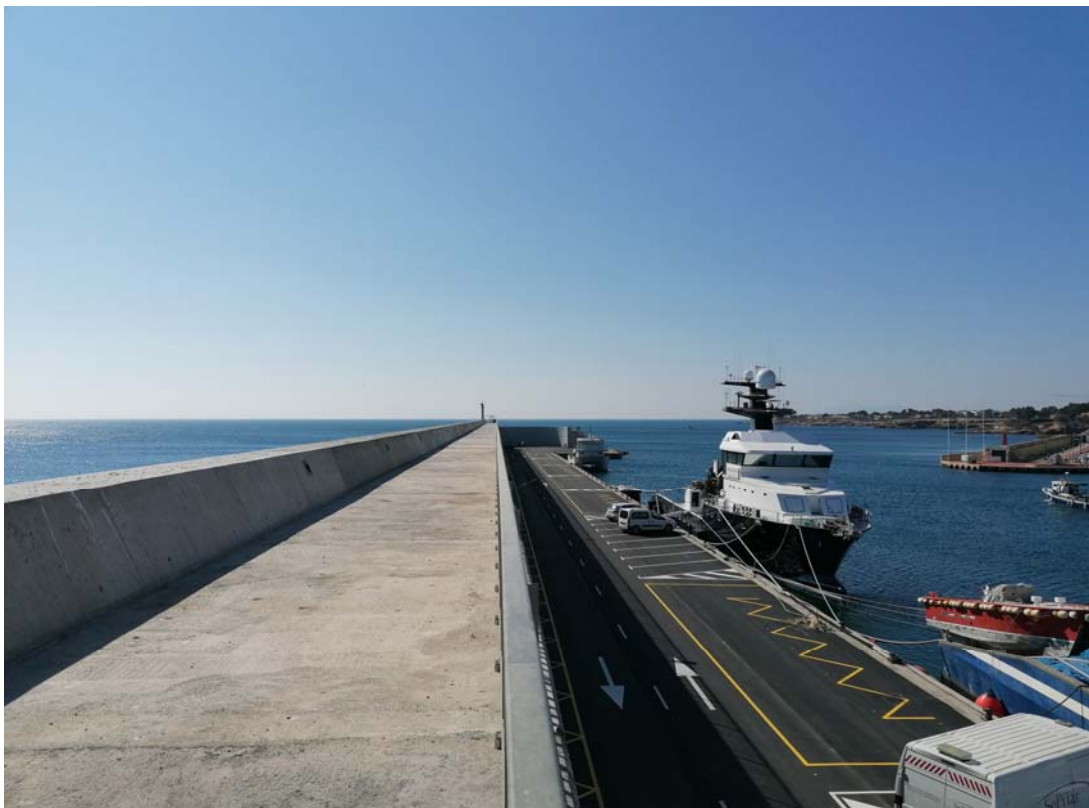

 **Reparació del dic d'abric**
L'Ametlla de Mar

[tornar](#) ▲



 [Reparació del dic d'abric L'Ampolla](#)

[tornar](#) ▲



 **Nova xarxa CTTV**
L'Ametlla de Mar

[tornar](#) ▲



 Nova xarxa CTTV
L'Ampolla

[tornar](#) ▲